

NOTA: estrutura metálica nova na cor Branca sendo:
 - Pilares
 - Trelças
 - Ripas
 Cobertura em telha bandeja termoacustica na cor marrom e forro na cor branca inteira, sem emendas. Calha metálica na lateral da cobertura nova e nos pontos indicados das construções existentes conforme indicado em projeto na cor marrom, com duto de descida d'água. A estrutura da cobertura nova será fixada, além de nos pilares novos indicados, no vigamento existente da escola e no vigamento da biblioteca. Fornecedor, as medidas devem ser conferidas "in loco" para posteriormente serem executadas qualquer dúvida, sugestão, ou mudança nos materiais ou execução deverá ser aprovado pela fiscalização.

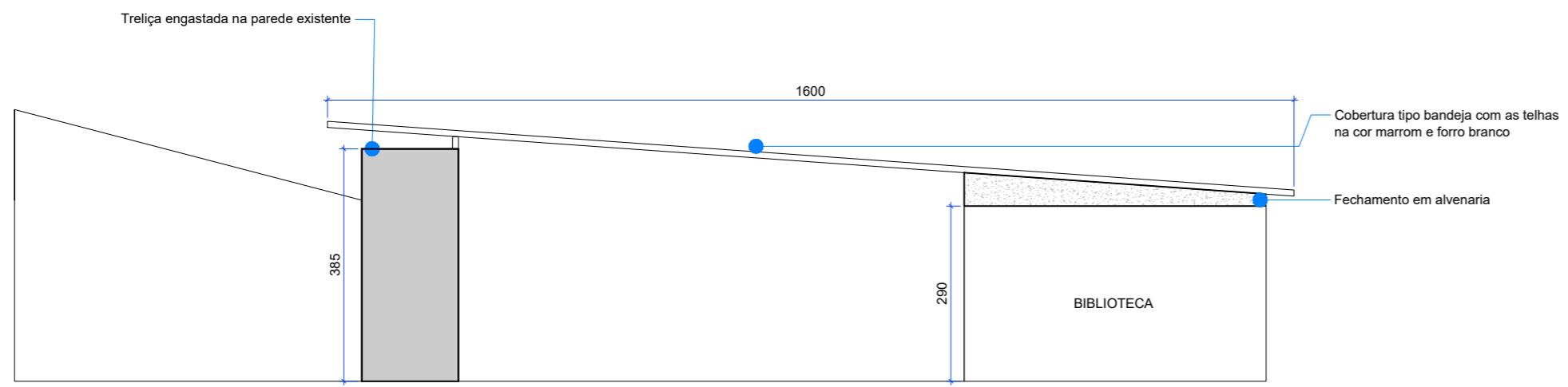

PROJETO DE COBERTURA



**PREFEITURA MUNICIPAL
DE ANTÔNIO CARLOS**

PRAÇA ANCHIETA, 10- CENTRO, ANTÔNIO CARLOS- SC SECRETARIA DE DESENVOLVIMENTO URBANO (48) 3272-8623

OBRA: COBERTURA CORAÇÃO DE JESUS		
DESCRIÇÃO: PLANTA COBERTURA PLANTA ESTRUTURA CORTE AA	ENDEREÇO: PRAÇA ANCHIETA, CENTRO- ANTÔNIO CARLOS- SC PREFEITURA MUNICIPAL DE ANTÔNIO CARLOS CNPJ: 82.892.290/0001-90	ESCALA: INDICADO
RESPONSÁVEL TÉCNICO: SILVIA TESSARI CREA: 76.990-7		DATA: 22/07/2024

01/01