

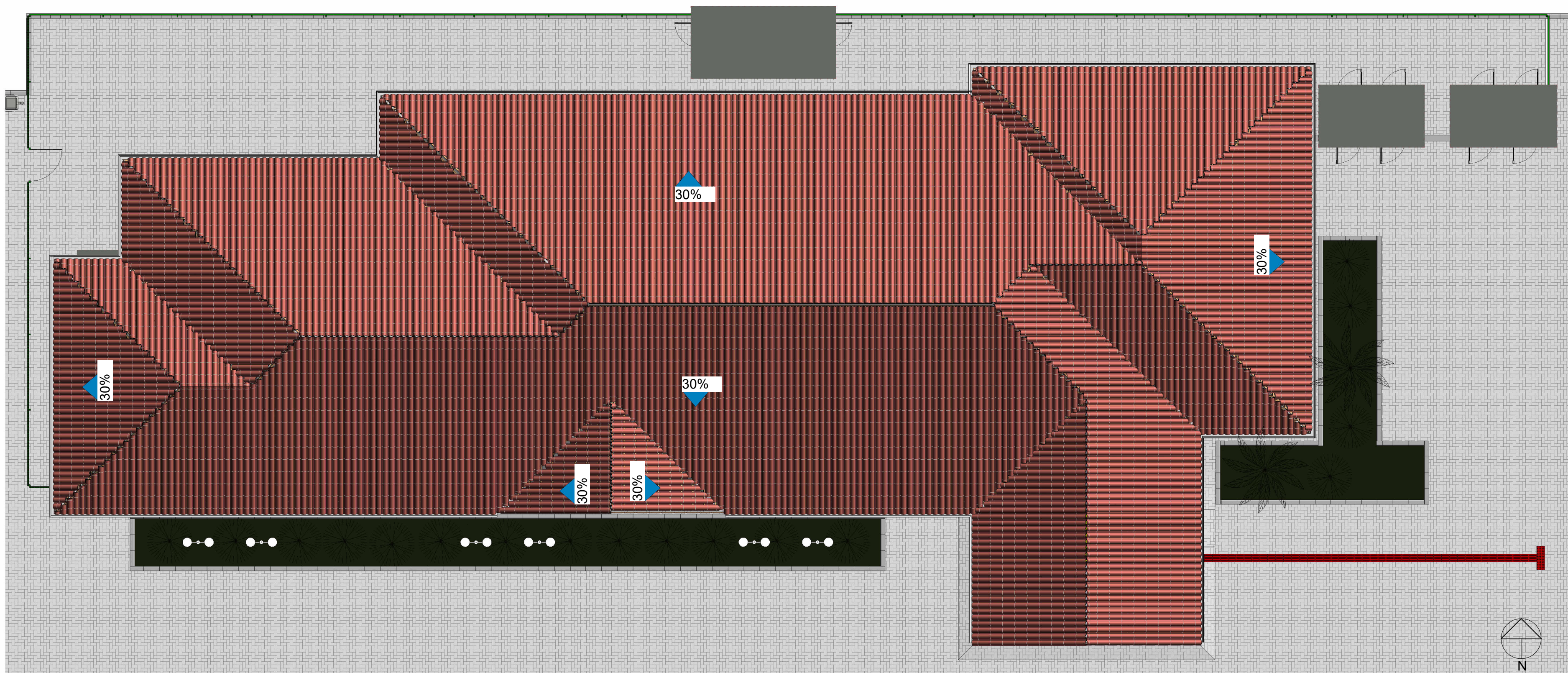

1 PLANTA BAIXA TERRÉO  
1 : 50

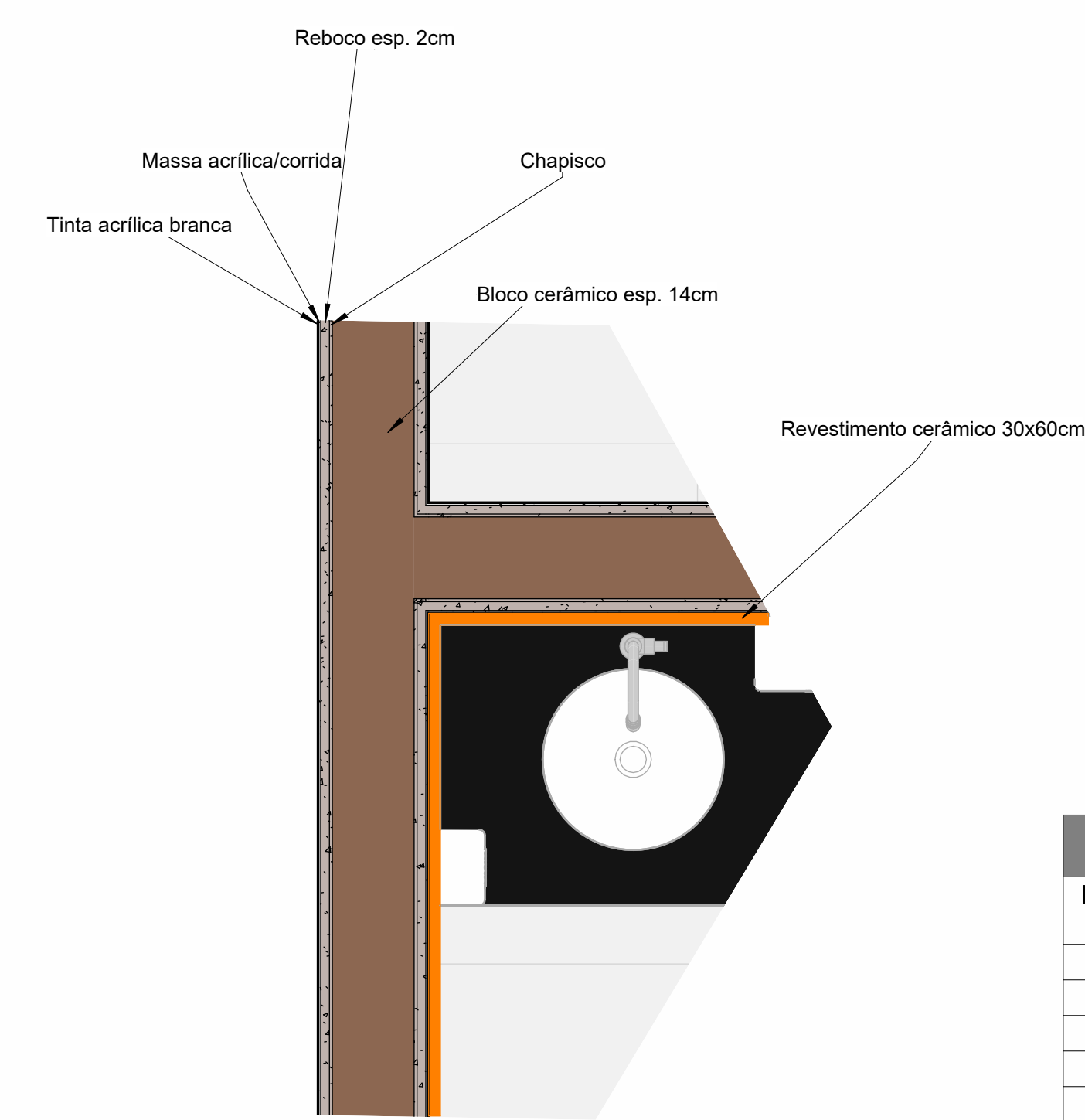

2 PLANTA DE COBERTURA  
1 : 100



3 DETALHE CAMADAS DE ALVENARIA  
1 : 10

TABELA DE JANELAS					
Marca de tipo	Contagem	Largura	Altura	Altura do peitoril	Descrição
J1	5	1.20	1.40	1.20	Janela de correr em alumínio com 2 folhas
J2	8	1.50	1.40	1.20	Janela de correr em alumínio com 2 folhas
J3	2	2.50	1.40	1.20	Janela de correr em alumínio com 4 folhas
J4	9	0.60	0.80	1.80	Janela maxim-ar em alumínio com 1 folha
J5	1	1.50	0.80	1.80	Janela maxim-ar em alumínio com 3 folhas
J6	8	0.40	0.40	<varia>	Janela com tela mosquiteiro anti inseto
J7	2	1.10	0.60	<varia>	Vidro fixo com abertura inferior
Total geral: 35					

TABELA DE PORTAS					
Marca de tipo	Contagem	Largura	Altura	Descrição	
P1	1	0.70	2.10	Porta de madeira 1 folha de giro	
P2	8	0.80	2.10	Porta de madeira 1 folha de giro	
P3	18	0.90	2.10	Porta de madeira 1 folha de giro	
P4	1	3.50	2.10	Porta de vidro com 2 folhas fixas e 2 folhas de correr	
P5	1	0.70	2.10	Porta de madeira 1 folha de correr	
P6	14	0.80	2.10	Porta de alumínio veneziana 1 folha de giro	
P7	1	1.00	0.90	Porta de alumínio 2 folhas de giro	
P8	1	1.00	2.00	Porta de gradil externo 1 gotha de giro	
Total geral: 45					

QUADRO DE ÁREAS	
Nome	Área
Ambiente	Não colocado
CENTRAL DE GASES	3.35 m²
CENTRAL GLP	0.66 m²
CIRCULAÇÃO	Não colocado
CIRCULAÇÃO	37.27 m²
CONSULT. ODONTOLOGIA	16.50 m²
CONSULTÓRIO 1 C/ SANIT	16.72 m²
CONSULTÓRIO 2 C/ SANIT	16.72 m²
CONSULTÓRIO 3	12.21 m²
COPA	17.66 m²
DEPÓSITO DE EQUIPAMENTOS	Não colocado
DMT	6.30 m²
ESTERILIZAÇÃO	6.30 m²
EXPURGO	6.30 m²
FARMÁCIA	21.84 m²
FRALDÁRIO	8.50 m²
HALL DE ENTRADA	19.48 m²
LIXEIRA 1	1.44 m²
LIXEIRA 2	1.44 m²
LIXEIRA 3	1.44 m²
LIXEIRA 4	1.42 m²
RECEPÇÃO	16.44 m²
SALA DA BOMBA	2.10 m²
SALA DE ADMINISTRAÇÃO	11.78 m²
SALA DE CURATIVOS	9.25 m²
SALA DE ESPERA	40.17 m²
SALA DE INALAÇÃO	9.25 m²
SALA DE MEDICAÇÃO	9.25 m²
SALA DE REUNIÕES	19.44 m²
SALA DE TI	1.77 m²
SALA DE TRIAGEM	9.25 m²
SALA DE VACINAS	9.25 m²
SANIT. FEM PCD	3.57 m²
SANIT. MASC PCD	3.57 m²
SANIT. PCD	3.49 m²
SANIT. PCD	3.49 m²
SANITÁRIO	2.35 m²
VESTIÁRIO FEM	6.79 m²
VESTIÁRIO MASC	6.79 m²
	363.52 m²

**ARQUITETÔNICO**

OBRA: Unidade Básica de Saúde Rachadell

PROPOSTA: ARQ

Município de Antônio Carlos

ENDEREÇO: Rua Nilton Cleágio Schmitz, s/n, bairro Rachadell - Antônio Carlos/SC

Município de Antônio Carlos

QuatroD

Rua João Pinheiro, 158 - Fone: (51) 3633-1111 - Fax: (51) 3633-1112 - E-mail: contato@quatrod.com.br

Quatro D Engenharia LTDA - CREA/SC 191984-1 - CAEP 025813-1

Nome: \_\_\_\_\_ Data: \_\_\_\_\_

1. Elaboração de projeto 15/03/2023

PLANTA BAIXA TERREO E PLANTA DE COBERTURA

Desenhada por: Gian Mizunoro - CREA/SC 159.024-4 Engenheiro Civil

ARQ 2/9

Data: 15/03/2023 Escala: Conforme Indicado