

4 PLANTA BAIXA TERRENO
1:75

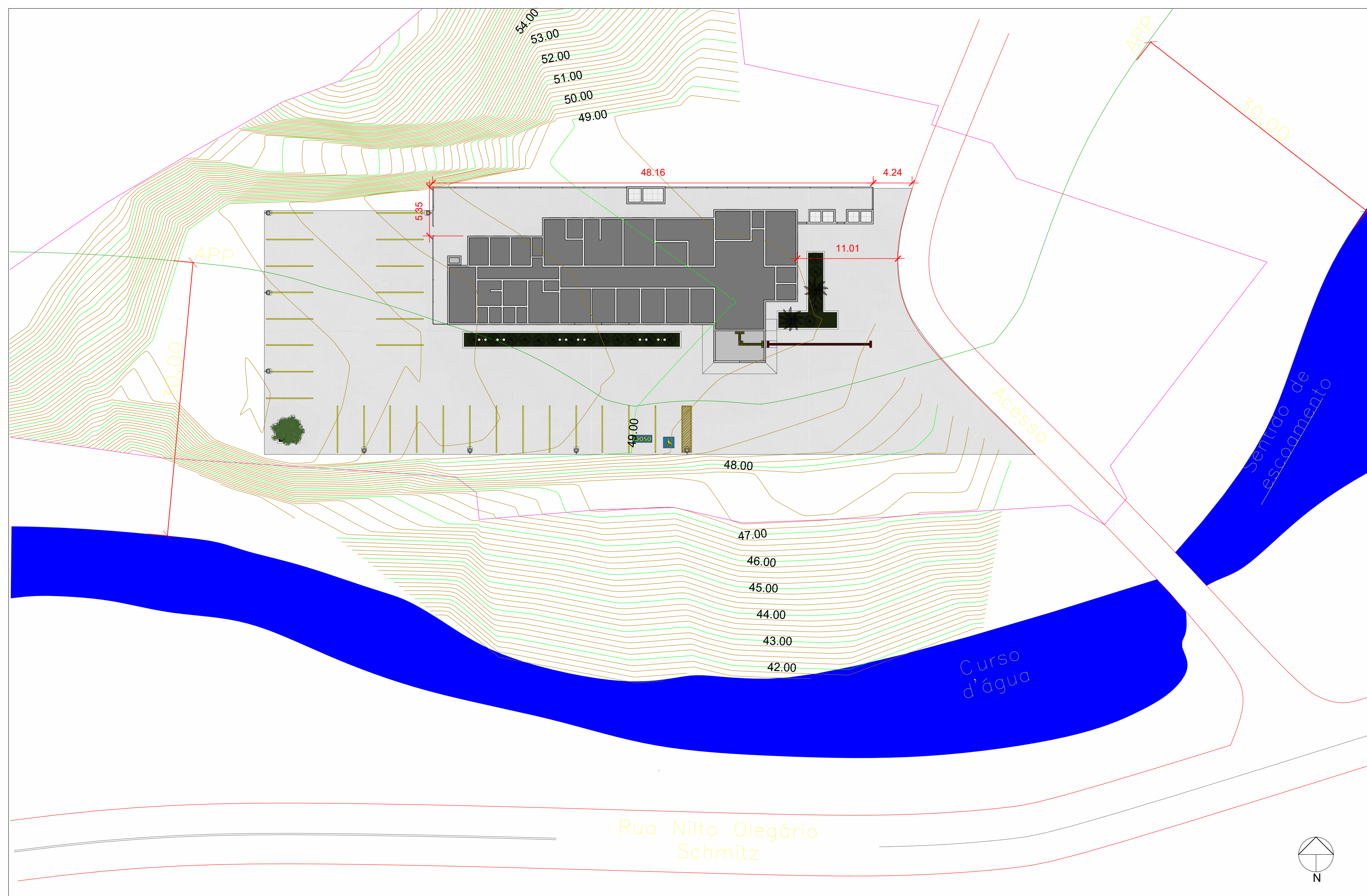

IMPLANTAÇÃO
1:300

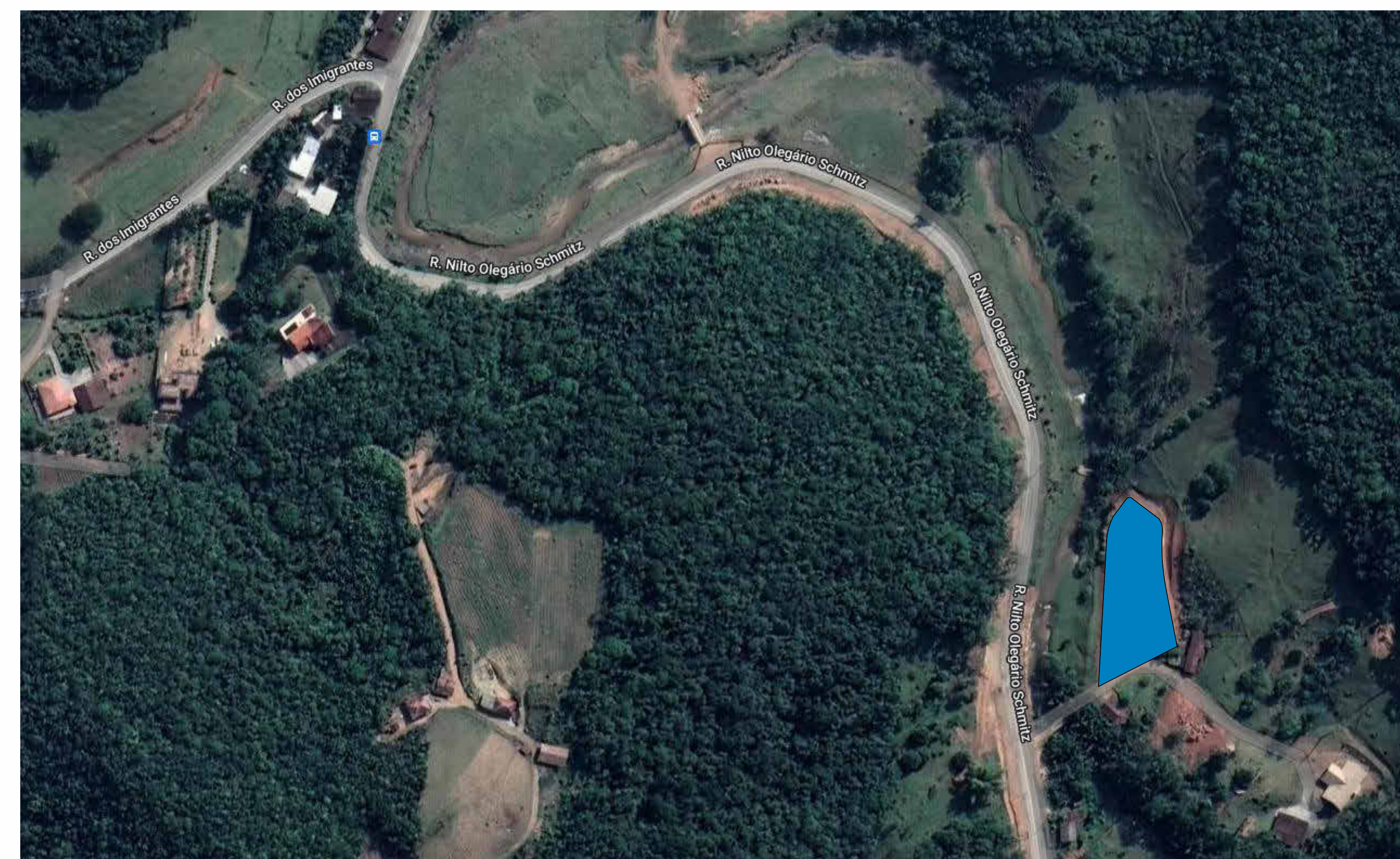

3 PLANTA DE SITUAÇÃO
1:3

VAGAS DE ESTACIONAMENTO	
Funcionários	10
Público em geral	8
PNE	1
Idoso	1
TOTAL	25

TABELA - TAXA DE OCUPAÇÃO		
ÁREA DO TERRENO (M2)	5681.65	
ÁREA CONSTRUÍDA	ÁREA	TO %
Unidade Básica de Saúde	439,08 m²	7,73
Sala da Bomba e Central de Gases	7,90 m²	0,14
Lixeiros	4,69 m²	0,08
Central GLP	1,63 m²	0,03
ÁREA TOTAL	457,99 m²	8,06

ARQUITETÔNICO

OBRA:
Unidade Básica de Saúde Rachadel
PROPRIETÁRIO:
Município de Antônio Carlos
ENDEREÇO:
Rua Nilton Olegário Schmitz, s/n, bairro Rachadel - Antônio Carlos/SC



QuatroD Engenharia Ltda. - CREA/SC 191984-1
Rua dos Artistas, 118 - Bairro Santa Helena - Antônio Carlos/SC
Fone: (51) 3634-4444 - (51) 3634-4444
e-mail: contato@quatrod.com.br

Tabela de revisão		
Nº	Descrição	Data
1	Elaboração de projeto	15/03/2023

PLANTA BAIXA DO TERRENO, IMPLANTAÇÃO E SITUAÇÃO

Desenhada por:
Gian Mizunoro - CREA/SC 159.024-4
Engenheiro Civil

ARQ 1/9
Escala:
Conforme Indicado

Data: 15/03/2023