

Visão Nacional

Índice Nacional 1ª Avaliação: 3,92

Índice Nacional 2ª Avaliação: 5,21

Índice de Transparência - Governo Estados

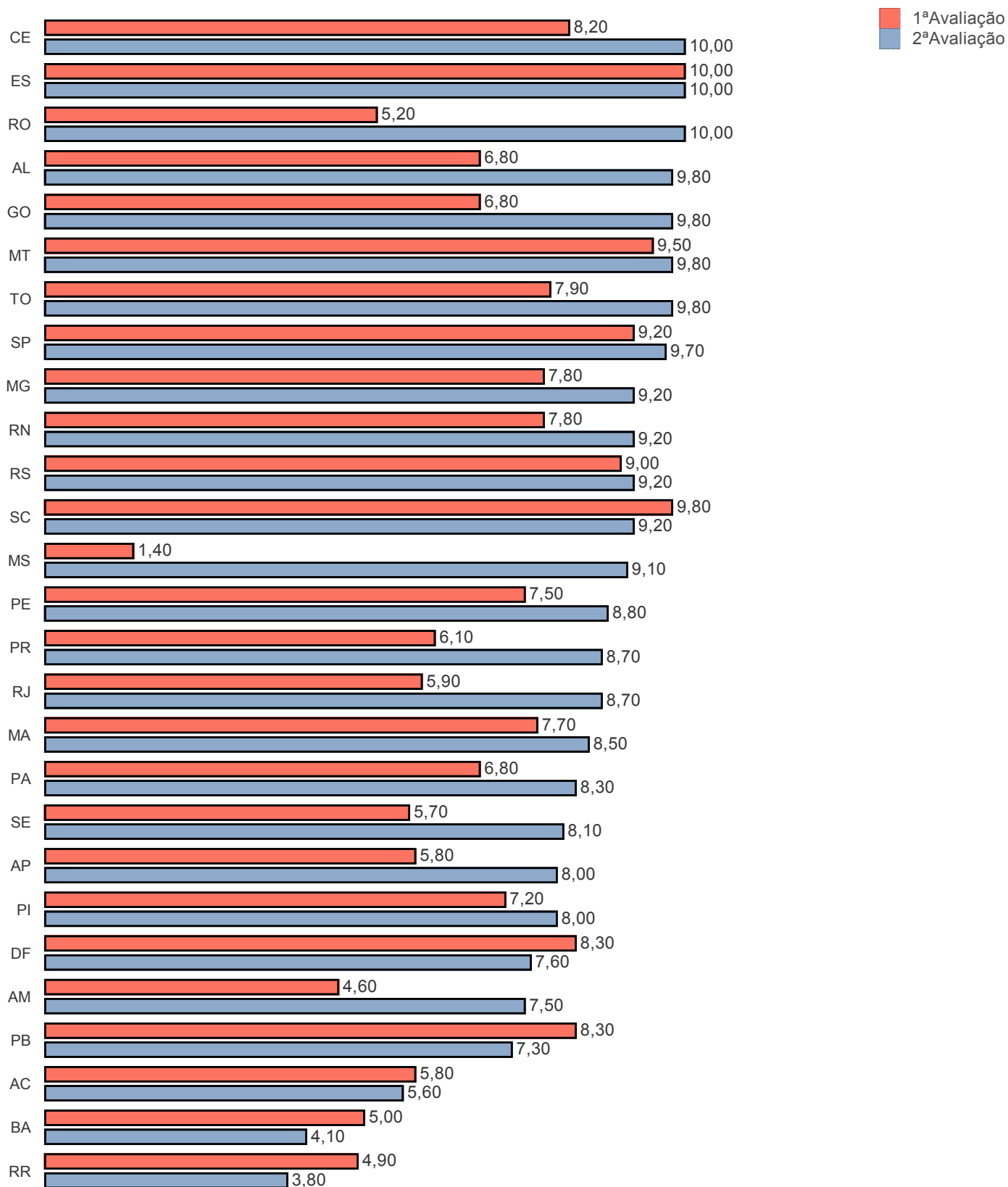

Visão Nacional

Índice Nacional 1ª Avaliação: 3,92

Índice Nacional 2ª Avaliação: 5,21

Índice de Transparência - Governo das Capitais

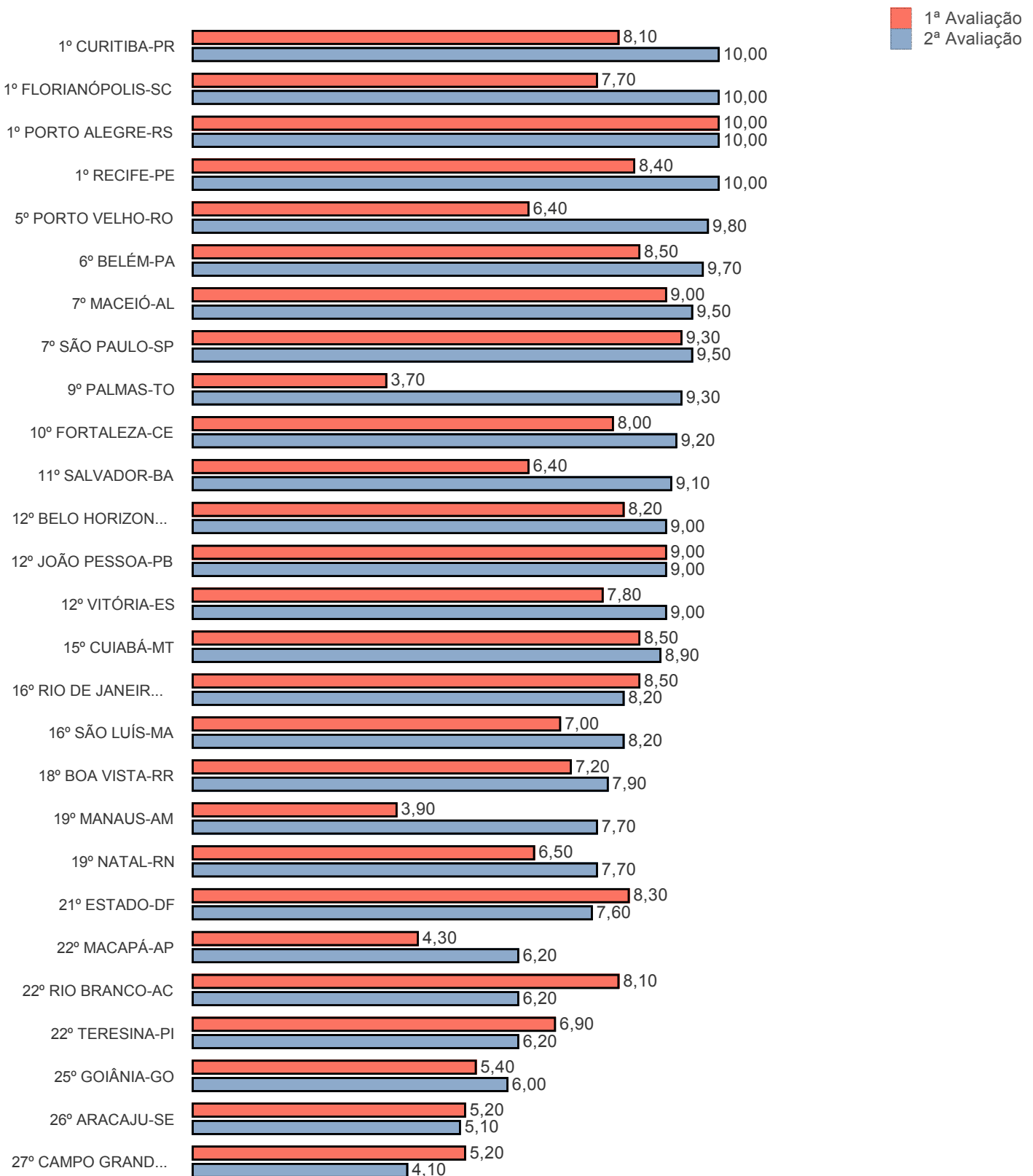

Visão Nacional

Índice Nacional 1ª Avaliação: 3,92

Índice Nacional 2ª Avaliação: 5,21

Índice de Transparência - Governo Municipal

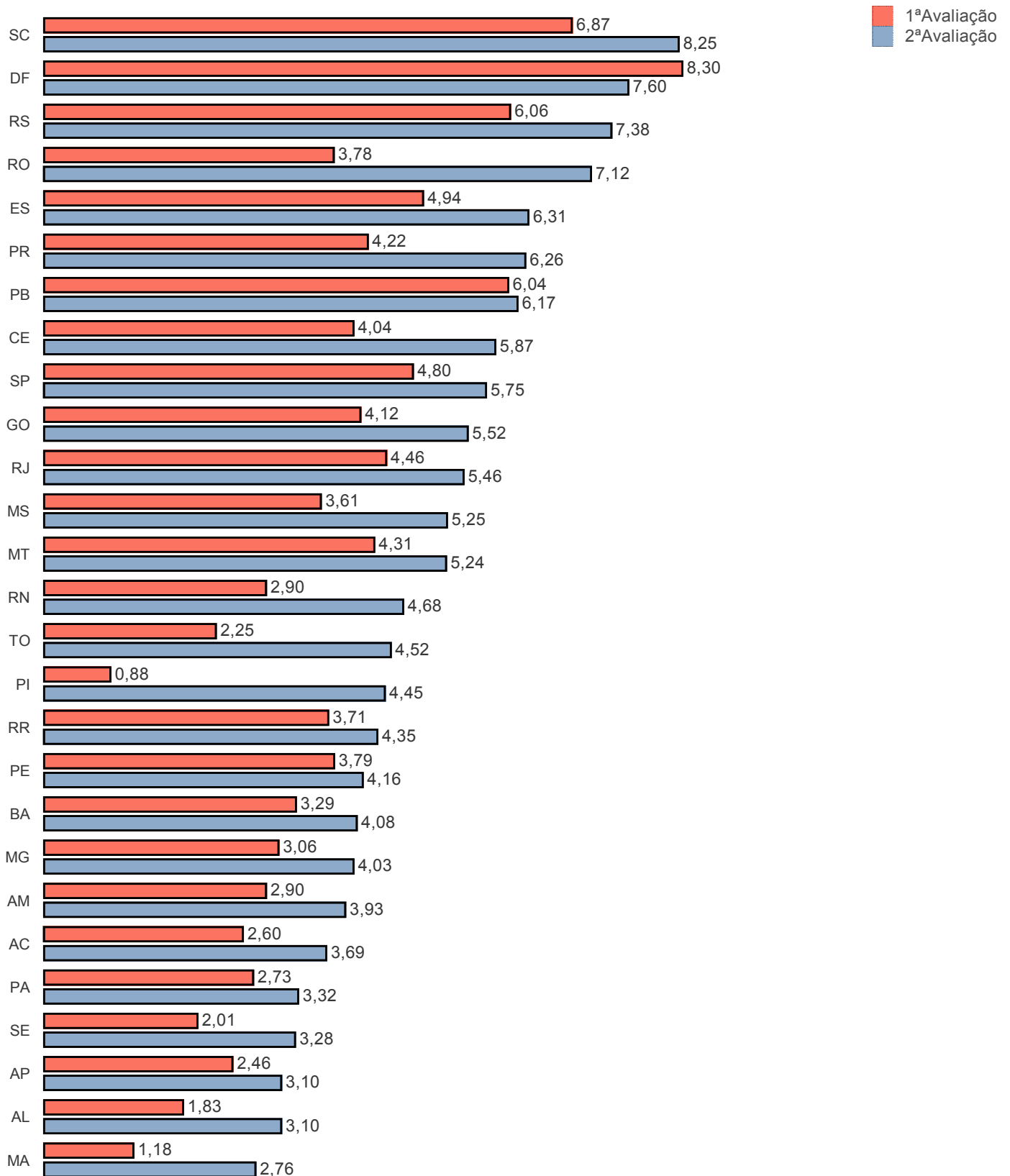

Visão Estadual SC

Índice Estadual 1ª Avaliação: 6,87

Índice Estadual 2ª Avaliação: 8,25

Municípios Avaliados: 295

20 Melhores (Estado e Municípios)

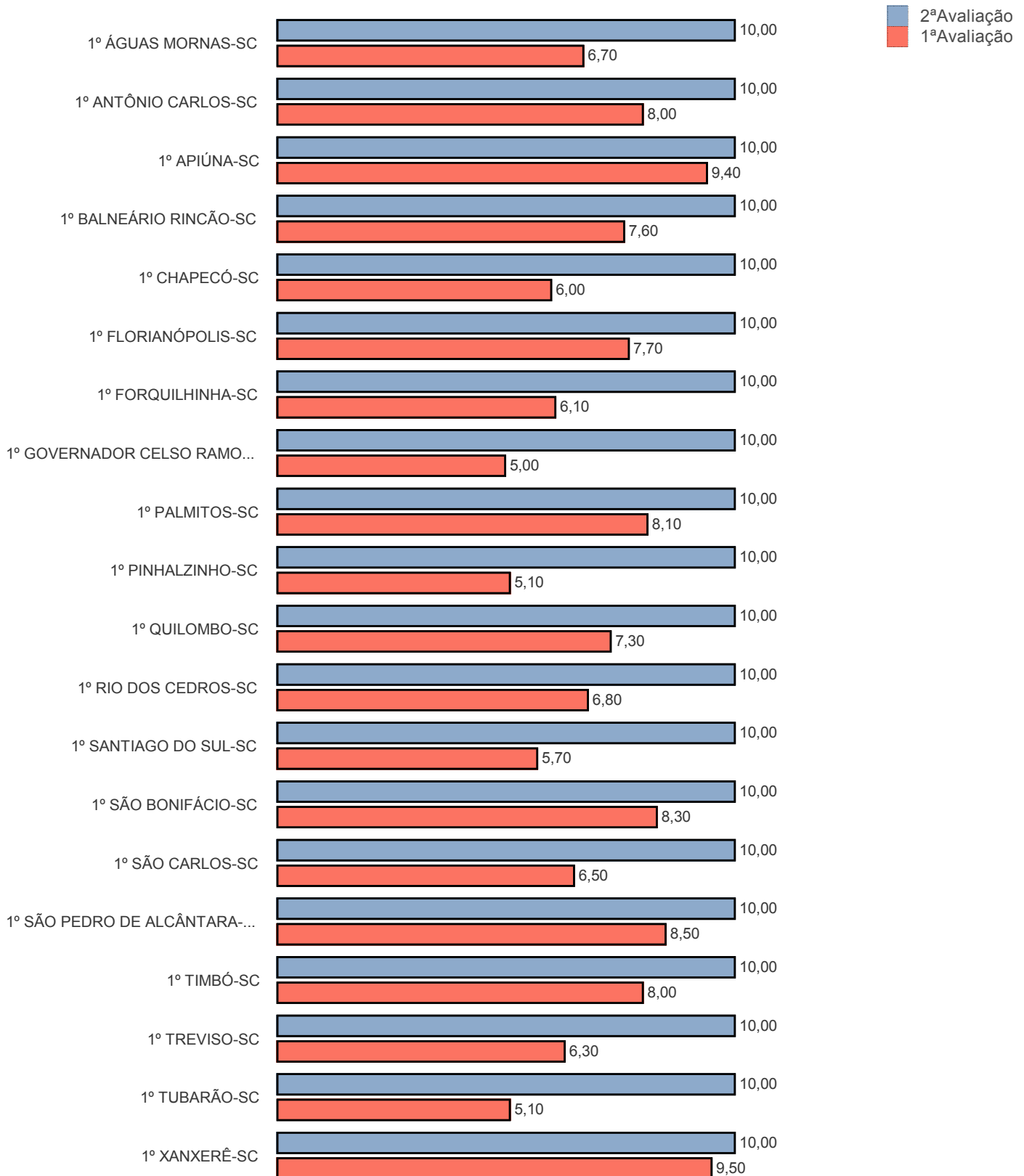

RANKING DA TRANSPARÊNCIA

Visão Estadual SC

Índice Estadual 1ª Avaliação: 6,87

Índice Estadual 2ª Avaliação: 8,25

Municípios Avaliados: 295

Distribuição de Nota 1ª Avaliação

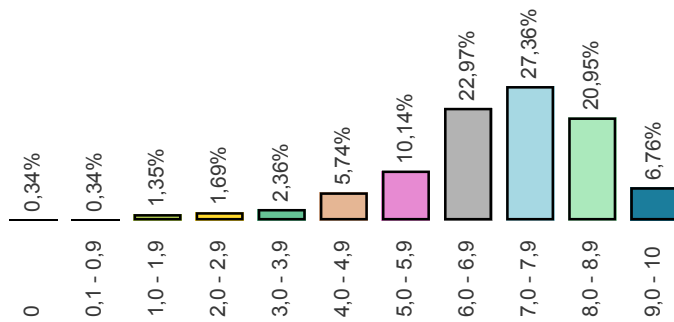

Distribuição de Nota 2ª Avaliação

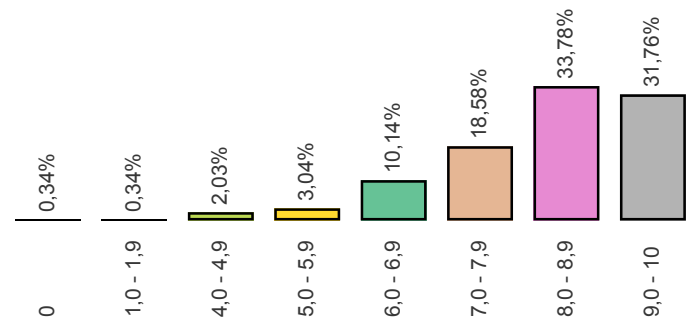

Métrica	1ª Avaliação	2ª Avaliação	Diferença
Q1 1. O ente possui informações sobre Transparência na internet?	294	294	0
Q2 2. O site contém ferramenta de pesquisa de conteúdo que permita o acesso à informação?	287	287	0
Q3 3. Há informações sobre a receita nos últimos 6 meses, incluindo natureza, valor de previsão e valor arrecadado?	289	290	1
Q4 4. As despesas apresentam dados dos últimos 6 meses contendo:	0	0	0
Q4 4 a. Valor do empenho	290	291	1
Q4 4 b. Valor da liquidação	288	289	1
Q4 4 c. Favorecido	290	291	1
Q4 4 d. Valor do pagamento	289	290	1
Q5 5. O site apresenta dados nos últimos 6 meses contendo:	0	0	0
Q5 5 a. Íntegra dos editais de licitação	250	251	1
Q5 5 b. Resultado dos editais de licitação (vencedor é suficiente)	273	274	1
Q5 5 c. Contratos na íntegra	137	137	0
Q6 6. O ente divulga as seguintes informações concernentes a procedimentos licitatórios com dados dos últimos 6 meses?	0	0	0
Q6 6 a. Modalidade	284	285	1
Q6 6 b. Data	282	284	2
Q6 6 c. Valor	271	274	3
Q6 6 d. Número/Ano de edital	280	282	2
Q6 6 e. Objeto	282	284	2
Q7 7. O site apresenta:	0	0	0
Q7 7 a. A prestação de contas (Relatório de Gestão) do ano anterior	161	165	4
Q7 7 b. Relatório Resumido da Execução Orçamentária (RRO) dos últimos 6 meses	216	218	2
Q7 7 c. Relatório de Gestão Fiscal (RGF) dos últimos 6 meses	206	207	1
Q7 7 d. Relatório estatístico contendo a quantidade de pedidos de informação recebidos, atendidos e indeferidos, bem como informações genéricas sobre os solicitantes	220	221	1
Q8 8. O site possibilita a gravação de relatórios em diversos formatos eletrônicos, abertos não proprietários, tais como planilhas e texto (CSV), de modo a facilitar a análise das informações?	184	184	0
Q9 9. Possibilidade de entrega de um pedido de acesso de forma presencial:	0	0	0
Q9 9 a. Existe indicação precisa no site de funcionamento de um SIC físico	259	259	0
Q9 9 b. Há indicação do órgão	250	250	0
Q9 9 c. Há indicação de endereço	264	264	0
Q9 9 d. Há indicação de telefone	265	265	0
Q9 9 e. Há indicação dos horários de funcionamento	241	242	1
Q10 10. Há possibilidade de envio de pedidos de informação de forma eletrônica (E-SIC)?	285	285	0
Q11 11. Apresenta possibilidade de acompanhamento posterior da solicitação?	275	275	0
Q12 12. A solicitação por meio do e-SIC é feita de forma fácil e simples sem a exigência de pelo menos um dos seguintes itens de identificação do requerente que dificultem ou impossibilitem o acesso à informação, tais como: envio de documentos, assinatura reconhecida, declaração de responsabilidade, maioridade?	282	282	0
Q13 13. No site está disponibilizado o registro das competências e estrutura organizacional do ente?	169	170	1
Q14 14. O Portal disponibiliza endereços e telefones das respectivas unidades e horários de atendimento ao público?	159	159	0
Q15 15. Há divulgação de remuneração individualizada por nome do agente público?	151	151	0
Q16 16. Há divulgação de diárias e passagens por nome de favorecido e constando, data, destino, cargo e motivo de viagem?	176	178	2

RANKING DA TRANSPARÊNCIA

Posição	Município	1ª Avaliação	2ª Avaliação	Diferença	População
	ÁGUAS MORNAS-SC	6,70	10,00	3,30	6.020
	ANTÔNIO CARLOS-SC	8,00	10,00	2,00	8.012
	APIÚNA-SC	9,40	10,00	0,60	10.211
	BALNEÁRIO RINCÃO-SC	7,60	10,00	2,40	11.824
	CHAPECÓ-SC	6,00	10,00	4,00	202.009
	FLORIANÓPOLIS-SC	7,70	10,00	2,30	461.524
	FORQUILHINHA-SC	6,10	10,00	3,90	24.694
	GOVERNADOR CELSO RAMOS...	5,00	10,00	5,00	13.801
	GRAVATAL-SC	6,60	10,00	3,40	11.148
	HERVAL D` OESTE-SC	8,70	10,00	1,30	22.083
	IÇARA-SC	8,40	10,00	1,60	52.284
	ITAJAÍ-SC	9,10	10,00	0,90	201.557
	JACINTO MACHADO-SC	6,60	10,00	3,40	10.642
	JOAÇABA-SC	9,30	10,00	0,70	28.705
	PALHOÇA-SC	5,50	10,00	4,50	154.244
1	PALMITOS-SC	8,10	10,00	1,90	16.266
	PINHALZINHO-SC	5,10	10,00	4,90	18.284
	PRAIA GRANDE-SC	4,50	10,00	5,50	7.374
	QUILOMBO-SC	7,30	10,00	2,70	10.201
	RIO DOS CEDROS-SC	6,80	10,00	3,20	11.019
	RIO FORTUNA-SC	7,90	10,00	2,10	4.569
	RIO NEGRINHO-SC	9,30	10,00	0,70	41.386
	SANTIAGO DO SUL-SC	5,70	10,00	4,30	1.389
	SÃO BONIFÁCIO-SC	8,30	10,00	1,70	2.966
	SÃO CARLOS-SC	6,50	10,00	3,50	10.849
	SÃO PEDRO DE ALCÂNTARA-SC	8,50	10,00	1,50	5.256
	TIMBÓ-SC	8,00	10,00	2,00	40.515
	TREVISÓ-SC	6,30	10,00	3,70	3.746
	TUBARÃO-SC	5,10	10,00	4,90	102.087
	XANXERÊ-SC	9,50	10,00	0,50	47.679
	ÁGUAS DE CHAPECÓ-SC	6,90	9,80	2,90	6.346
	BLUMENAU-SC	5,40	9,80	4,40	334.002
	CAPINZAL-SC	8,60	9,80	1,20	21.928
	CAXAMBU DO SUL-SC	8,30	9,80	1,50	4.118
	GUARAMIRIM-SC	8,40	9,80	1,40	39.869
	IBIAM-SC	8,80	9,80	1,00	1.971
31	IBICARÉ-SC	9,60	9,80	0,20	3.336
	JARAGUÁ DO SUL-SC	9,80	9,80	0,00	160.143
	JOINVILLE-SC	7,90	9,80	1,90	554.601
	MORRO GRANDE-SC	1,60	9,80	8,20	2.925
	POMERODE-SC	5,60	9,80	4,20	30.598
	SÃO BENTO DO SUL-SC	8,80	9,80	1,00	79.971
	URUSSANGA-SC	6,90	9,80	2,90	20.915
	ARARANGUÁ-SC	6,00	9,70	3,70	65.090
	CATANDUVAS-SC	8,90	9,70	0,80	10.244
	CORUPÁ-SC	9,00	9,70	0,70	14.925
44	GUABIRUBA-SC	9,20	9,70	0,50	21.046
	IBIRAMA-SC	6,40	9,70	3,30	18.255
	NOVA TRENTO-SC	8,60	9,70	1,10	13.379
	BALNEÁRIO CAMBORIÚ-SC	8,80	9,60	0,80	124.557
	BRUSQUE-SC	7,20	9,60	2,40	119.719
	LAJEADO GRANDE-SC	7,40	9,60	2,20	1.479
50	LUZERNA-SC	9,20	9,60	0,40	5.700
	MAREMA-SC	7,30	9,60	2,30	2.046
	OURO-SC	7,50	9,60	2,10	7.418
	SÃO FRANCISCO DO SUL-SC	9,60	9,60	0,00	47.547
	BARRA VELHA-SC	7,90	9,50	1,60	25.662
	CONCÓRDIA-SC	8,30	9,50	1,20	72.073
57	LAURO MULLER-SC	3,70	9,50	5,80	14.919
	MASSARANDUBA-SC	8,00	9,50	1,50	15.806
	VIDAL RAMOS-SC	8,20	9,50	1,30	6.372
	ÁGUA DOCE-SC	7,80	9,40	1,60	7.121
62	AURORA-SC	4,10	9,40	5,30	5.668
	CERRO NEGRO-SC	7,20	9,40	2,20	3.417
	FORMOSA DO SUL-SC	7,30	9,40	2,10	2.589

RANKING DA TRANSPARÊNCIA

Posição	Município	1ª Avaliação	2ª Avaliação	Diferença	População
66	ASCURRA-SC	6,80	9,30	2,50	7.732
	CURITIBANOS-SC	9,00	9,30	0,30	39.061
	ENTRE RIOS-SC	8,40	9,30	0,90	3.135
	IRATI-SC	7,00	9,30	2,30	2.046
	LUIZ ALVES-SC	9,20	9,30	0,10	11.653
	TURVO-SC	8,60	9,30	0,70	12.452
72	AGROLÂNDIA-SC	7,70	9,20	1,50	10.115
	ESTADO-SC	9,80	9,20	-0,60	6.248.436
	INDAIAL-SC	6,30	9,20	2,90	61.968
	LAGES-SC	8,00	9,20	1,20	158.846
76	BIGUAÇU-SC	6,60	9,10	2,50	63.440
	BOM RETIRO-SC	8,10	9,10	1,00	9.498
	DOUTOR PEDRINHO-SC	6,80	9,10	2,30	3.883
	IMARUÍ-SC	7,70	9,10	1,40	11.117
	LONTRAS-SC	6,80	9,10	2,30	11.200
	MELEIRO-SC	5,30	9,10	3,80	7.076
	PINHEIRO PRETO-SC	7,00	9,10	2,10	3.353
	SANGÃO-SC	7,10	9,10	2,00	11.532
	SÃO JOSÉ DO CERRITO-SC	7,50	9,10	1,60	8.941
86	SÃO LUDGERO-SC	6,60	9,10	2,50	12.192
	CORONEL FREITAS-SC	8,60	9,00	0,40	10.236
	ERVAL VELHO-SC	8,50	9,00	0,50	4.456
	JAGUARUNA-SC	7,50	9,00	1,50	18.704
	LAGUNA-SC	8,30	9,00	0,70	44.316
	LINDÓIA DO SUL-SC	6,40	9,00	2,60	4.659
	NAVEGANTES-SC	6,60	9,00	2,40	70.565
	SÃO JOSÉ-SC	2,40	9,00	6,60	228.561
95	SERRA ALTA-SC	6,90	9,00	2,10	3.317
	TAIÓ-SC	1,60	9,00	7,40	17.959
	ABDON BATISTA-SC	4,90	8,90	4,00	2.643
	BALNEÁRIO BARRA DO SUL-SC	8,00	8,90	0,90	9.580
	BARRA BONITA-SC	7,80	8,90	1,10	1.815
	CUNHATAÍ-SC	7,80	8,90	1,10	1.937
	FLOR DO SERTÃO-SC	7,60	8,90	1,30	1.603
	GUARACIABA-SC	6,10	8,90	2,80	10.433
104	PAULO LOPES-SC	6,30	8,90	2,60	7.124
	VARGEÃO-SC	6,00	8,90	2,90	3.590
	ZORTÉA-SC	7,70	8,90	1,20	3.190
	AGRONÔMICA-SC	8,30	8,80	0,50	5.239
	ARABUTÃ-SC	8,40	8,80	0,40	4.273
	ARVOREDO-SC	5,00	8,80	3,80	2.276
	BALNEÁRIO ARROIO DO SILV...	6,60	8,80	2,20	11.248
	BOTUVERÁ-SC	9,80	8,80	-1,00	4.864
	CAMPOS NOVOS-SC	8,90	8,80	-0,10	34.721
	COCAL DO SUL-SC	7,20	8,80	1,60	16.009
123	GASPAR-SC	6,20	8,80	2,60	63.826
	MORRO DA FUMAÇA-SC	5,60	8,80	3,20	17.052
	NOVA ERECHIM-SC	6,50	8,80	2,30	4.654
	NOVA ITABERABA-SC	3,10	8,80	5,70	4.338
	PAPANDUVA-SC	8,10	8,80	0,70	18.681
	PONTE SERRADA-SC	6,50	8,80	2,30	11.405
	RANCHO QUEIMADO-SC	4,20	8,80	4,60	2.838
	RIO DO CAMPO-SC	7,80	8,80	1,00	6.149
	RODEIO-SC	8,10	8,80	0,70	11.325
	SOMBRIO-SC	7,50	8,80	1,30	28.589
	UNIÃO DO OESTE-SC	7,90	8,80	0,90	2.751
130	VARGEM BONITA-SC	6,60	8,80	2,20	4.713
	BOMBINHAS-SC	9,70	8,70	-1,00	16.897
	CANOINHAS-SC	8,70	8,70	0,00	54.079
	ITAPOÁ-SC	6,20	8,70	2,50	17.521
	MAFRA-SC	7,20	8,70	1,50	55.012
	SANTO AMARO DA IMPERATR...	7,60	8,70	1,10	21.572
	SIDERÓPOLIS-SC	6,40	8,70	2,30	13.593
130	TIJUCAS-SC	8,50	8,70	0,20	34.628
	CALMON-SC	8,10	8,60	0,50	3.407
	CAPIVARI DE BAIXO-SC	6,50	8,60	2,10	23.342
	CORONEL MARTINS-SC	5,30	8,60	3,30	2.527
	ERMO-SC	7,60	8,60	1,00	2.079

RANKING DA TRANSPARÊNCIA

Posição	Município	1ª Avaliação	2ª Avaliação	Diferença	População
130	GALVÃO-SC	8,40	8,60	0,20	3.297
	IMBITUBA-SC	6,40	8,60	2,20	42.708
	ORLEANS-SC	5,00	8,60	3,60	22.311
	PASSO DE TORRES-SC	2,60	8,60	6,00	7.681
	RIQUEZA-SC	8,20	8,60	0,40	4.775
	ROMELÂNDIA-SC	8,40	8,60	0,20	5.320
	SÃO JOÃO DO ITAPERIÚ-SC	8,10	8,60	0,50	3.606
	SÃO MIGUEL DO OESTE-SC	8,30	8,60	0,30	38.575
142	CHAPADÃO DO LAGEADO-SC	3,40	8,50	5,10	2.892
	CORREIA PINTO-SC	8,60	8,50	-0,10	14.063
	IMBUÍ-SC	7,30	8,50	1,20	5.993
	IPUAÇU-SC	7,50	8,50	1,00	7.193
	JARDINÓPOLIS-SC	5,00	8,50	3,50	1.697
	LAURENTINO-SC	5,20	8,50	3,30	6.500
	MARACAJÁ-SC	2,90	8,50	5,60	6.873
	PLANALTO ALEGRE-SC	8,50	8,50	0,00	2.782
	PRESIDENTE GETÚLIO-SC	8,20	8,50	0,30	16.210
	RIO DO SUL-SC	8,80	8,50	-0,30	66.251
	SUL BRASIL-SC	8,50	8,50	0,00	2.661
	VITOR MEIRELES-SC	4,30	8,50	4,20	5.156
	WITMARSUM-SC	6,70	8,50	1,80	3.805
	XAXIM-SC	7,30	8,50	1,20	27.336
156	ÁGUAS FRIAS-SC	5,10	8,40	3,30	2.419
	ANITÁPOLIS-SC	7,00	8,40	1,40	3.256
	CAÇADOR-SC	9,20	8,40	-0,80	75.048
	ITAPIRANGA-SC	7,70	8,40	0,70	16.253
	NOVO HORIZONTE-SC	6,80	8,40	1,60	2.643
	PASSOS MAIA-SC	5,70	8,40	2,70	4.351
	URUBICI-SC	7,10	8,40	1,30	11.058
163	ARROIO TRINTA-SC	8,30	8,30	0,00	3.563
	BRAÇO DO NORTE-SC	7,50	8,30	0,80	31.319
	CAMBORIÚ-SC	7,50	8,30	0,80	72.261
	CANELINHA-SC	6,60	8,30	1,70	11.452
	CUNHA PORÃ-SC	9,00	8,30	-0,70	10.944
	GAROPABA-SC	6,70	8,30	1,60	20.545
	IPUMIRIM-SC	8,90	8,30	-0,60	7.467
	OTACÍLIO COSTA-SC	6,60	8,30	1,70	17.593
	SÃO JOÃO BATISTA-SC	7,80	8,30	0,50	31.534
	TANGARÁ-SC	7,10	8,30	1,20	8.767
TREZE TÍLIAS-SC	7,10	8,30	1,20	7.082	
174	ATALANTA-SC	5,90	8,20	2,30	3.296
	CORDILHEIRA ALTA-SC	4,10	8,20	4,10	4.114
	GUARUJÁ DO SUL-SC	7,70	8,20	0,50	5.076
	ILHOTA-SC	1,00	8,20	7,20	13.309
	MONDAÍ-SC	7,40	8,20	0,80	11.034
	PORTO UNIÃO-SC	7,60	8,20	0,60	34.717
	PRESIDENTE NEREU-SC	7,10	8,20	1,10	2.312
	SALTINHO-SC	8,10	8,20	0,10	3.923
183	SANTA ROSA DO SUL-SC	2,70	8,20	5,50	8.285
	GRÃO PARÁ-SC	6,00	8,10	2,10	6.448
	ITUPORANGA-SC	8,30	8,10	-0,20	23.777
	JUPIÁ-SC	6,40	8,10	1,70	2.150
	SÃO DOMINGOS-SC	7,60	8,10	0,50	9.523
	SÃO MARTINHO-SC	7,10	8,10	1,00	3.232
189	SCHROEDER-SC	4,90	8,10	3,20	18.186
	CAIBI-SC	8,70	8,00	-0,70	6.259
	CAMPO ALEGRE-SC	7,00	8,00	1,00	11.982
	GUATAMBÚ-SC	6,70	8,00	1,30	4.743
	IRINEÓPOLIS-SC	8,70	8,00	-0,70	10.916
	RIO RUFINO-SC	6,70	8,00	1,30	2.484
195	TUNÁPOLIS-SC	8,30	8,00	-0,30	4.644
	LEBON RÉGIS-SC	8,10	7,90	-0,20	12.091
	OURO VERDE-SC	9,00	7,90	-1,10	2.272
	PAIAL-SC	5,70	7,90	2,20	1.668
	PEDRAS GRANDES-SC	7,90	7,90	0,00	4.089
	PRINCESA-SC	6,80	7,90	1,10	2.862
	SÃO BERNARDINO-SC	8,10	7,90	-0,20	2.593
	SÃO JOÃO DO SUL-SC	5,90	7,90	2,00	7.205

RANKING DA TRANSPARÊNCIA

Posição	Município	1ª Avaliação	2ª Avaliação	Diferença	População
195	TRÊS BARRAS-SC	7,40	7,90	0,50	18.843
	BALNEÁRIO PIÇARRAS-SC	7,60	7,80	0,20	19.976
	BOCAINA DO SUL-SC	5,80	7,80	2,00	3.408
	DIONÍSIO CERQUEIRA-SC	5,80	7,80	2,00	15.283
	FREI ROGÉRIO-SC	7,80	7,80	0,00	2.301
	IOMERÊ-SC	5,00	7,80	2,80	2.861
203	IRANI-SC	4,90	7,80	2,90	10.033
	ITAIÓPOLIS-SC	7,80	7,80	0,00	21.139
	MARAVILHA-SC	9,10	7,80	-1,30	23.975
	PENHA-SC	5,10	7,80	2,70	28.718
	POUSO REDONDO-SC	8,70	7,80	-0,90	16.154
	SEARA-SC	4,90	7,80	2,90	17.395
	XAVANTINA-SC	4,70	7,80	3,10	4.095
	BANDEIRANTE-SC	7,30	7,70	0,40	2.836
	FAXINAL DOS GUEDES-SC	7,70	7,70	0,00	10.784
215	ITAPEMA-SC	6,10	7,70	1,60	55.016
	JABORÁ-SC	6,30	7,70	1,40	4.040
	PERITIBA-SC	7,70	7,70	0,00	2.931
	SÃO LOURENÇO DO OESTE-SC	6,70	7,70	1,00	23.017
221	ALTO BELA VISTA-SC	7,00	7,60	0,60	1.997
	PETROLÂNDIA-SC	7,00	7,60	0,60	6.110
	ABELARDO LUZ-SC	8,20	7,50	-0,70	17.651
	ARAQUARI-SC	3,70	7,50	3,80	31.030
223	CELSO RAMOS-SC	7,20	7,50	0,30	2.784
	JOSÉ BOITEUX-SC	6,00	7,50	1,50	4.850
	MONTE CARLO-SC	7,60	7,50	-0,10	9.650
	RIO DAS ANTAS-SC	8,30	7,50	-0,80	6.245
	SÃO CRISTOVÃO DO SUL-SC	7,80	7,50	-0,30	5.308
	BRUNÓPOLIS-SC	7,70	7,40	-0,30	2.690
230	DESCANSO-SC	7,30	7,40	0,10	8.558
	IPIRA-SC	7,40	7,40	0,00	4.675
	SANTA TEREZINHA DO PROG...	7,30	7,40	0,10	2.720
	SÃO JOÃO DO OESTE-SC	7,90	7,40	-0,50	6.235
	CAPÃO ALTO-SC	8,20	7,30	-0,90	2.682
235	SAUDADES-SC	6,40	7,30	0,90	9.454
	TREZE DE MAIO-SC	6,70	7,30	0,60	7.052
	TROMBUDO CENTRAL-SC	6,50	7,30	0,80	6.979
	BOM JESUS-SC	7,80	7,20	-0,60	2.771
239	MACIEIRA-SC	7,00	7,20	0,20	1.823
	PRESIDENTE CASTELLO BRA...	7,20	7,20	0,00	1.670
	SALTO VELOSO-SC	6,70	7,20	0,50	4.536
	ALFREDO WAGNER-SC	6,70	7,10	0,40	9.794
243	ARMAZÉM-SC	5,30	7,10	1,80	8.251
	PIRATUBA-SC	7,60	7,10	-0,50	4.424
	SANTA TEREZINHA-SC	7,40	7,10	-0,30	8.873
	SÃO JOSÉ DO CEDRO-SC	8,30	7,10	-1,20	13.902
248	BOM JESUS DO OESTE-SC	7,00	7,00	0,00	2.158
	ITÁ-SC	7,30	7,00	-0,30	6.383
	MODELO-SC	5,00	6,90	1,90	4.158
250	PONTE ALTA-SC	4,50	6,90	2,40	4.855
	PONTE ALTA DO NORTE-SC	7,30	6,90	-0,40	3.389
	PORTO BELO-SC	6,60	6,90	0,30	18.630
	BELA VISTA DO TOLDO-SC	7,80	6,80	-1,00	6.219
	BOM JARDIM DA SERRA-SC	6,20	6,80	0,60	4.598
	CAMPO BELO DO SUL-SC	5,70	6,80	1,10	7.358
	CRICIÚMA-SC	0,00	6,80	6,80	204.667
254	FRAIBURGO-SC	6,90	6,80	-0,10	35.781
	IRACEMINHA-SC	7,30	6,80	-0,50	4.175
	MAJOR GERCINO-SC	5,70	6,80	1,10	3.389
	NOVA VENEZA-SC	1,10	6,80	5,70	14.285
	SÃO MIGUEL DA BOA VISTA-SC	8,10	6,80	-1,30	1.885
263	SANTA HELENA-SC	6,30	6,70	0,40	2.331
	ANGELINA-SC	6,60	6,60	0,00	5.109
264	LACERDÓPOLIS-SC	6,40	6,60	0,20	2.244
	PESCARIA BRAVA-SC	6,00	6,60	0,60	9.761
	SÃO JOAQUIM-SC	6,50	6,60	0,10	26.045
268	PARAÍSO-SC	4,50	6,50	2,00	3.838
	VIDEIRA-SC	8,60	6,50	-2,10	50.349

RANKING DA TRANSPARÊNCIA

Posição	Município	1ª Avaliação	2ª Avaliação	Diferença	População
270	BALNEÁRIO GAIVOTA-SC	4,10	6,40	2,30	9.551
	IPORÃ DO OESTE-SC	8,00	6,40	-1,60	8.769
	PAINEL-SC	6,20	6,30	0,10	2.383
272	PALMA SOLA-SC	7,50	6,30	-1,20	7.699
	PALMEIRA-SC	6,70	6,30	-0,40	2.512
275	ANITA GARIBALDI-SC	6,40	6,20	-0,20	8.055
	SANTA CECÍLIA-SC	5,10	6,20	1,10	16.413
	GARUVA-SC	6,80	6,00	-0,80	16.435
277	MATOS COSTA-SC	7,10	6,00	-1,10	2.729
	TIMBÓ GRANDE-SC	8,00	6,00	-2,00	7.563
280	RIO DO OESTE-SC	5,40	5,90	0,50	7.355
	TIGRINHOS-SC	4,60	5,90	1,30	1.733
282	CAMPO ERÊ-SC	5,30	5,70	0,40	9.098
	MONTE CASTELO-SC	6,10	5,70	-0,40	8.476
284	URUPEMA-SC	6,10	5,40	-0,70	2.502
285	BENEDITO NOVO-SC	6,30	5,20	-1,10	11.037
	TIMBÉ DO SUL-SC	0,60	5,20	4,60	5.385
287	DONA EMMA-SC	6,40	5,00	-1,40	3.955
	LEOBERTO LEAL-SC	2,30	5,00	2,70	3.258
289	ANCHIETA-SC	7,90	4,90	-3,00	6.066
	SANTA ROSA DE LIMA-SC	4,00	4,90	0,90	2.122
291	MAJOR VIEIRA-SC	4,30	4,30	0,00	7.841
292	SALETE-SC	3,60	4,20	0,60	7.573
	VARGEM-SC	3,70	4,20	0,50	2.674
294	BELMONTE-SC	3,90	4,10	0,20	2.696
295	BRAÇO DO TROMBUDO-SC	7,10	1,90	-5,20	3.627
296	MIRIM DOCE-SC	4,60	0,00	-4,60	2.450