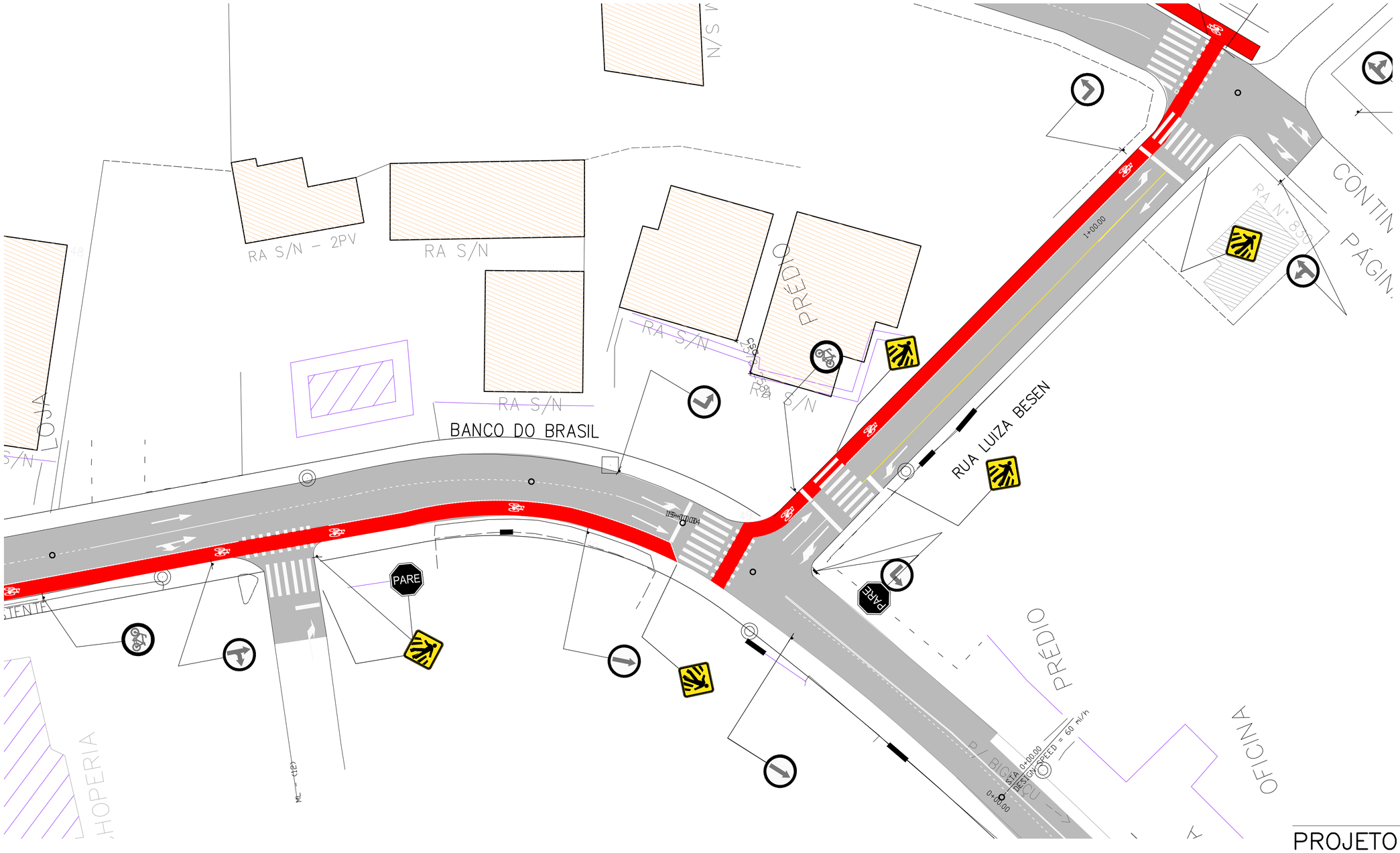

PROJETO DE SINALIZAÇÃO

MUNICÍPIO

ANTÔNIO CARLOS – SC

OBRA	CONTEÚDO
IMPLANTAÇÃO DE BINÁRIO NAS RUAS DANIEL PETRY, JOÃO HENRIQUE PAULI, E AVENIDA JOÃO ANTÔNIO BESEN	PROJETO DE SINALIZAÇÃO VIÁRIA HORIZONTAL E VERTICAL
PROJETO	APROVAÇÃO DA PREFEITURA
VINÍCIUS FELLER Engenheiro Civil CREA/SC 147.982-3	

REVISÃO	DATA	PRANCHA
VERSÃO INICIAL	MAR/2020	11/14

ASSOCIAÇÃO DOS MUNICÍPIOS DA REGIÃO DA GRANDE FLORIANÓPOLIS

"GRANFPOLIS"

ASSESSORIA DE ENGENHARIA E ARQUITETURA