

# Prefeitura Municipal de Antônio Carlos

## Estado de Santa Catarina

### PROJETO EXECUTIVO

AÇÃO	DESCRIÇÃO	DATA	RESPONSÁVEL
1	Revisão solicitada	03/2022	FL
0	Emissão inicial	03/2022	FL



PROJETO: Pavimentação com CBUQ, Drenagem Pluvial e Sinalização Viária

LOCAL: **RUA SANTA PAULINA**  
ETAPA-01 PISTA (EST. 0 à EST. 44)  
ETAPA-02 PISTA (EST. 44 à EST. 72+9,70) e CALÇADAS (EST. 0 à EST. 72+9,70)

Data: Mai/2022



ORTOFOTO / REMOÇÕES

ESCALA HORIZONTAL: 1 / 750



LOCALIZAÇÃO  
S/ ESCALA

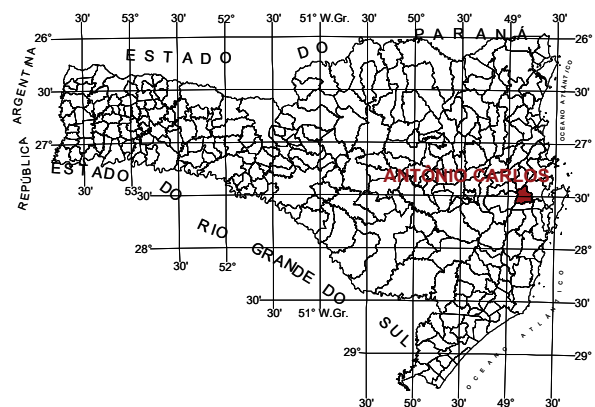

LEGENDA PROJETO GEOMÉTRICO:	
	Traçado eixo
	Estaca de 20 em 20m
	Cadastro bordo rua estabilizada
	Muro alvenaria
	Cerca
	MARCO
	Áreas de remoção solos inservíveis (bordos)

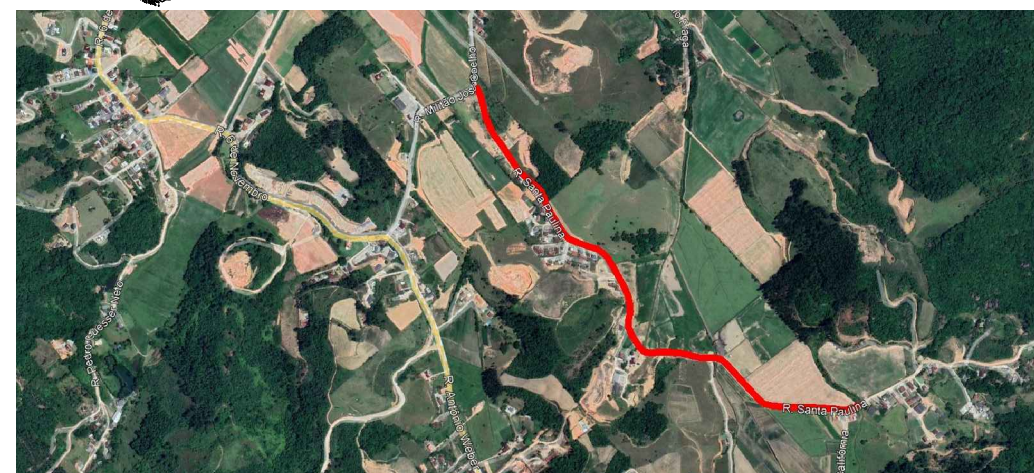

ESTATÍSTICA	ETAPA-01	ETAPA-02
RUA SANTA PAULINA		
ESTAQUEAMENTO	0 à 44	44 à 72+9,70
Extensão da rua	880,00m	569,70m
Largura da pavimentação	7,00m	7,00m
Área da pavimentação com CBUQ	6.733,91m <sup>2</sup>	4.180,33m <sup>2</sup>
Área de execução de passeios em concreto	-	4.636,53m <sup>2</sup>
Área de piso tátil direcional	-	1.107,36m <sup>2</sup>
Área de piso tátil de alerta	-	14,40m <sup>2</sup>
Extensão de meio fio	1.802,00m	1.155,00m

AÇÃO	DESCRIÇÃO	DATA	RESPONSÁVEL
1	Revisão solicitada	05/2022	FL
0	Emissão inicial	05/2022	FL

**CMS**  
Consultoria, Projetos e Assessoria

**MS Consultoria, Projetos e Assessoria**  
Rua Adão Manoel da Silva, 197, Areias, São José-SC - CEP: 88113-260  
engenharia@msconsultoriaeprojetos.com

**Prefeitura Municipal de Antônio Carlos**  
Estado de Santa Catarina

**RUA SANTA PAULINA**  
ETAPA-01 PISTA (EST. 0 à EST. 44)  
ETAPA-02 PISTA (EST. 44 à EST. 72+9,70) e CALÇADAS (EST. 0 à EST. 72+9,70)

Data Mai/2022	Projeto PAVIMENTAÇÃO COM CBUQ, DRENAGEM PLUVIAL E SINALIZAÇÃO VIÁRIA.	
Escala Indicada	Estatística : Vide quadro estatístico em prancha.	
Desenho Filipe	Prefeitura Municipal	Responsável Técnico
Folha 01/52	Geraldo Pauli Prefeito Municipal	Filipe Lucinda Engenheiro Civil - CREA-SC 071.775-5



ORTOFOTO / REMOÇÕES

ESCALA HORIZONTAL: 1 / 750



LEGENDA PROJETO GEOMÉTRICO:	
	Traçado eixo
	Estaca de 20 em 20m
	Cadastro bordo rua estabilizada
	Muro alvenaria
	Cerca
	MARCO
	Áreas de remoção solos inservíveis (bordo - orgânico)

AÇÃO	DESCRIÇÃO	DATA	RESPONSÁVEL
1	Revisão solicitada	05/2022	FL
0	Emissão inicial	05/2022	FL

**CMS**  
Consultoria, Projetos e Assessoria

**MS Consultoria, Projetos e Assessoria**  
Rua Adão Manoel da Silva, 197, Areias, São José-SC - CEP: 88113-260  
engenharia@msconsultoriaeprojetos.com

**Prefeitura Municipal de Antônio Carlos**  
Estado de Santa Catarina

**RUA SANTA PAULINA**  
ETAPA-01 PISTA (EST. 0 à EST. 44)  
ETAPA-02 PISTA (EST. 44 à EST. 72+9,70) e CALÇADAS (EST. 0 à EST. 72+9,70)

Data Mai/2022	Projeto PAVIMENTAÇÃO COM CBUQ, DRENAGEM PLUVIAL E SINALIZAÇÃO VIÁRIA.	
Escala Indicada	Estatística : Vide quadro estatístico em prancha.	
Desenho Filipe	Prefeitura Municipal	Responsável Técnico
Folha 02/52	Geraldo Pauli Prefeito Municipal	Filipe Lucinda Engenheiro Civil - CREA-SC 071.775-5



ORTOFOTO / REMOÇÕES

ESCALA HORIZONTAL: 1 / 750



LEGENDA PROJETO GEOMÉTRICO:	
	Traçado eixo
	Estaca de 20 em 20m
	Cadastro bordo rua estabilizada
	Muro alvenaria
	Cerca
	MARCO
	Áreas de remoção solos inservíveis (bordo - orgânico)

AÇÃO	DESCRIÇÃO	DATA	RESPONSÁVEL
1	Revisão solicitada	05/2022	FL
0	Emissão inicial	05/2022	FL

**CMS** Consultoria, Projetos e Assessoria  
Rua Adão Manoel da Silva, 197, Areias, São José-SC - CEP: 88113-260  
engenharia@cmsconsultoriaeprojetos.com

**MS Consultoria, Projetos e Assessoria**  
Rua Adão Manoel da Silva, 197, Areias, São José-SC - CEP: 88113-260  
engenharia@cmsconsultoriaeprojetos.com

**Prefeitura Municipal de Antônio Carlos**  
Estado de Santa Catarina

**RUA SANTA PAULINA**  
ETAPA-01 PISTA (EST. 0 à EST. 44)  
ETAPA-02 PISTA (EST. 44 à EST. 72+9,70) e CALÇADAS (EST. 0 à EST. 72+9,70)

Data Mai/2022	Projeto PAVIMENTAÇÃO COM CBUQ, DRENAGEM PLUVIAL E SINALIZAÇÃO VIÁRIA.	
Escala Indicada	Estatística : Vide quadro estatístico em prancha.	
Desenho Filipe	Prefeitura Municipal	Responsável Técnico
Folha 03/52	Geraldo Pauli Prefeito Municipal	Filipe Lucinda Engenheiro Civil - CREA-SC 071.775-5



ORTOFOTO / REMOÇÕES

ESCALA HORIZONTAL: 1 / 750



LEGENDA PROJETO GEOMÉTRICO:

	Traçado eixo
	Estaca de 20 em 20m
	Cadastro bordo rua estabilizada
	Muro alvenaria
	Cerca
	MARCO
	Áreas de remoção solos inservíveis (bordo - orgânico)

AÇÃO	DESCRIÇÃO	DATA	RESPONSÁVEL
1	Revisão solicitada	05/2022	FL
0	Emissão inicial	05/2022	FL



**MS Consultoria, Projetos e Assessoria**  
Rua Adão Manoel da Silva, 197, Areias, São José-SC - CEP: 88113-260  
engenharia@msconsultoriaeprojetos.com

**Prefeitura Municipal de Antônio Carlos**  
Estado de Santa Catarina

**RUA SANTA PAULINA**  
ETAPA-01 PISTA (EST. 0 à EST. 44)  
ETAPA-02 PISTA (EST. 44 à EST. 72+9,70) e CALÇADAS (EST. 0 à EST. 72+9,70)

Data Mai/2022	Projeto PAVIMENTAÇÃO COM CBUQ, DRENAGEM PLUVIAL E SINALIZAÇÃO VIÁRIA.	
Escala Indicada	Estatística : Vide quadro estatístico em prancha.	
Desenho Filipe	Prefeitura Municipal	Responsável Técnico
Folha 04/52	Geraldo Pauli Prefeito Municipal	Filipe Lucinda Engenheiro Civil - CREA-SC 071.775-5



**PROJETO GEOMÉTRICO**

ESCALA HORIZONTAL: 1 / 500

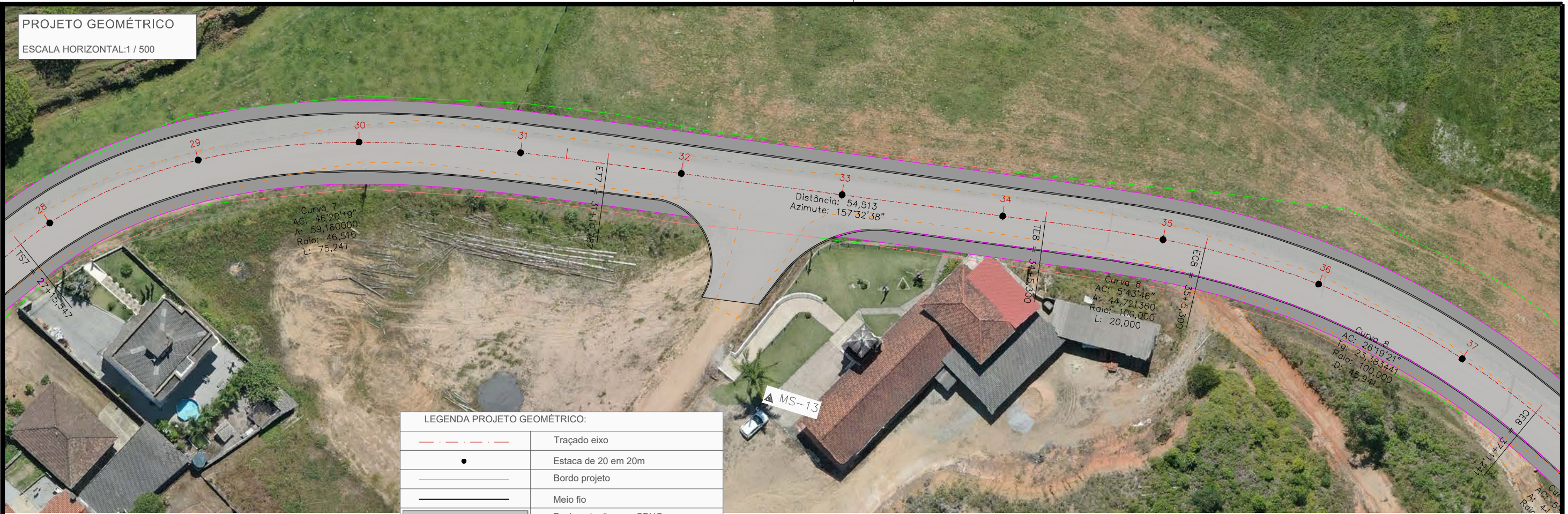

**LEGENDA PROJETO GEOMÉTRICO:**

	Traçado eixo
	Estaca de 20 em 20m
	Bordo projeto
	Meio fio
	Pavimentação com CBUQ
	Calçada em concreto
	Muro alvenaria
	Cerca
	Cadastro bordo rua estabilizada
	MARCO

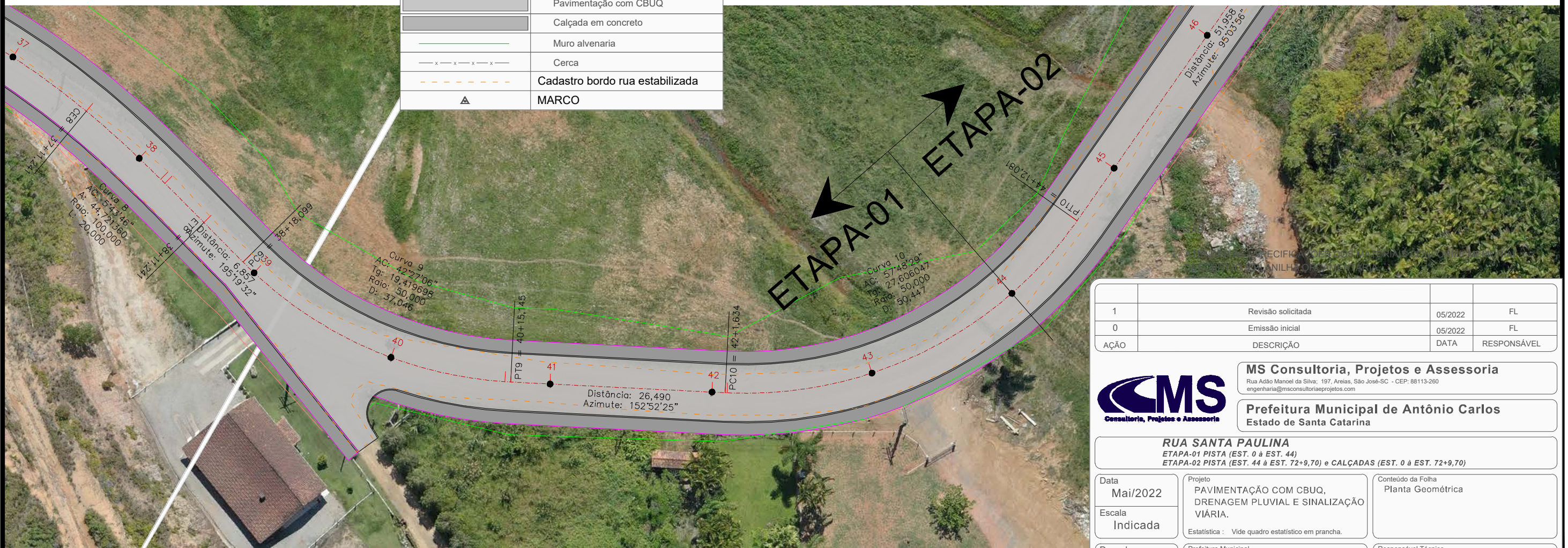

1	Revisão solicitada	05/2022	FL
0	Emissão inicial	05/2022	FL
AÇÃO	DESCRIÇÃO	DATA	RESPONSÁVEL

**CMS** Consultoria, Projetos e Assessoria  
 Rua Adão Manoel da Silva, 197, Areias, São José-SC - CEP: 88113-260  
 engenharia@msconsultoriaeprojetos.com

**MS Consultoria, Projetos e Assessoria**  
 Rua Adão Manoel da Silva, 197, Areias, São José-SC - CEP: 88113-260  
 engenharia@msconsultoriaeprojetos.com

**Prefeitura Municipal de Antônio Carlos**  
 Estado de Santa Catarina

**RUA SANTA PAULINA**  
 ETAPA-01 PISTA (EST. 0 à EST. 44)  
 ETAPA-02 PISTA (EST. 44 à EST. 72+9,70) e CALÇADAS (EST. 0 à EST. 72+9,70)

Data Mai/2022	Projeto PAVIMENTAÇÃO COM CBUQ, DRENAGEM PLUVIAL E SINALIZAÇÃO VIÁRIA. Estatística: Vide quadro estatístico em prancha.	Conteúdo da Folha Planta Geométrica
Escala Indicada	Prefeitura Municipal	Responsável Técnico
Desenho Filipe	Geraldo Pauli Prefeito Municipal	Filipe Lucinda Engenheiro Civil - CREA-SC 071.775-5
Folha 08/52		