

Quadro de Áreas	
Ambiente	Área
Pavimento Térreo + Ampliação	802 m <sup>2</sup>
Pavimento Superior + Ampliação	661 m <sup>2</sup>
Ampliação Pav. Térreo	278 m <sup>2</sup>
Ampliação Pav. Superior	192 m <sup>2</sup>
Reservatório	22 m <sup>2</sup>
Cisterna	22 m <sup>2</sup>
Quadra Poliesportiva	798 m <sup>2</sup>
Terreno	22.990 m <sup>2</sup>

1 Pav. Térreo Existente  
1 : 75

Controle de Revisões:

Nº:	Motivo:	Data:
Nº:	Motivo:	Data:
Nº:	Motivo:	Data:

Empresa Projetista:  engenharia & planejamento

Proprietário: 

Título: **Projeto Arquitetônico Escola Dom Afonso Niehues** Fase: **PROJETO BÁSICO**

Proprietário: **PREFEITURA MUNICIPAL DE ANTÔNIO CARLOS**

Resp. Técnico: **Elias Felisberto dos Anjos** Engenheiro Civil | CREA-SC 156239-7

Proprietário: **PREFEITURA MUNICIPAL DE ANTÔNIO CARLOS** CNPJ: 82.892.290/0001-90

Conteúdo: **Planta Baixa Pav. Térreo Existente** Data / Revisão: 24/04/2021 - R0 Folha: 01/15

Escala: INDICADA Folha: A1

Empresa Projetista: **Razão Social: Elias Felisberto dos Anjos. - Me** CNPJ: 39.599.523/0001-31

Proprietário: **Endereço: Rua João Oliveira Filho, 229** Centro - Imbituba / SC

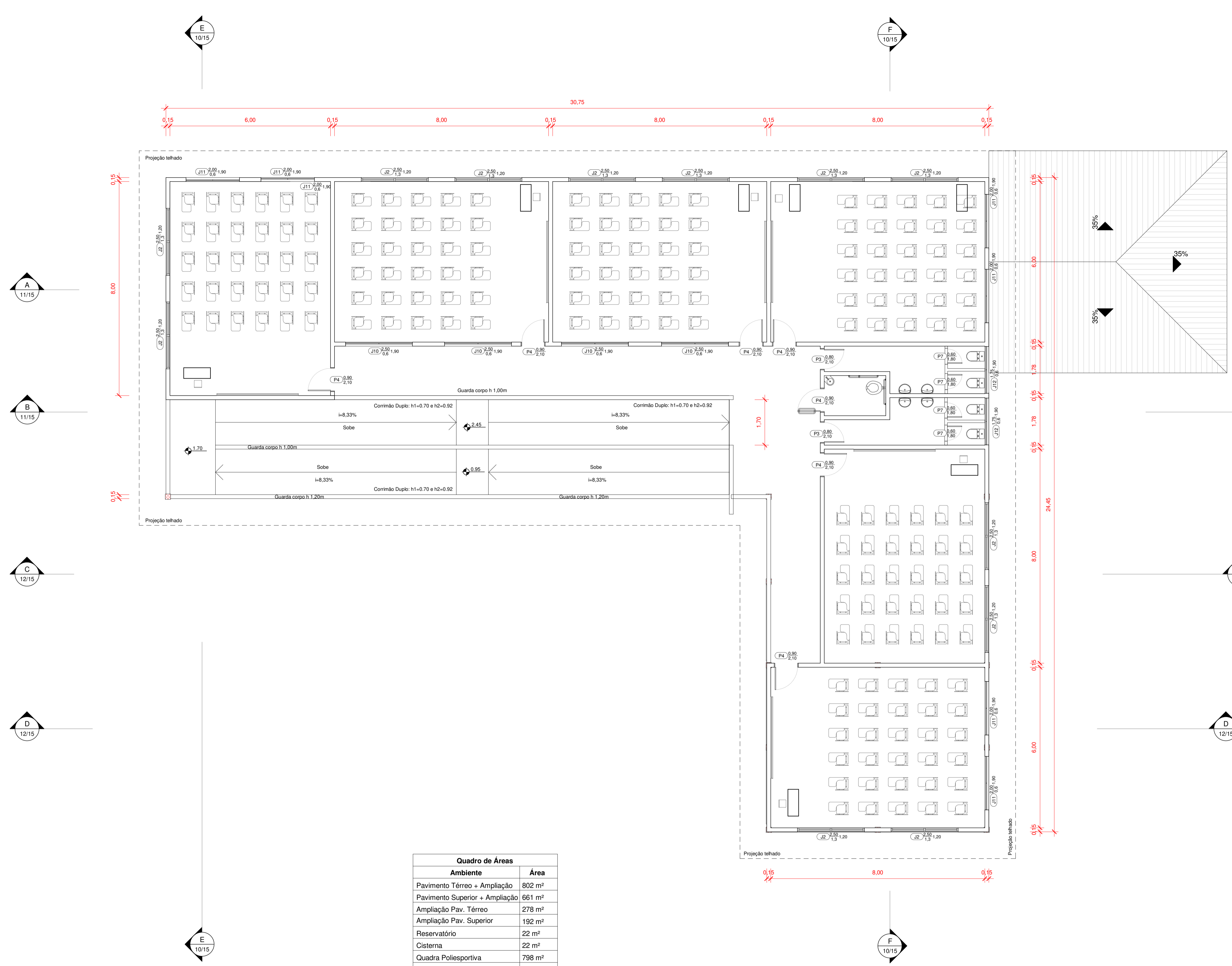

Quadro de Áreas	
Ambiente	Área
Pavimento Térreo + Ampliação	802 m <sup>2</sup>
Pavimento Superior + Ampliação	661 m <sup>2</sup>
Ampliação Pav. Térreo	278 m <sup>2</sup>
Ampliação Pav. Superior	192 m <sup>2</sup>
Reservatório	22 m <sup>2</sup>
Cisterna	22 m <sup>2</sup>
Quadra Poliesportiva	798 m <sup>2</sup>
Terreno	22.990 m <sup>2</sup>

1 Planta Baixa Pav. Superior Existente  
1 : 75

Controle de Revisões:

Nº:	Motivo:	Data:
Nº:	Motivo:	Data:
Nº:	Motivo:	Data:

Empresa Projetista:  engenharia & planejamento

Proprietário: 

Título: **Projeto Arquitetônico Escola Dom Afonso Niehues** Fase: **PROJETO BÁSICO**

Proprietário: **PREFEITURA MUNICIPAL DE ANTÔNIO CARLOS**

Resp. Técnico: **Elias Felisberto dos Anjos** Engenheiro Civil | CREA-SC 156239-7

Proprietário: **PREFEITURA MUNICIPAL DE ANTÔNIO CARLOS** CNPJ: 82.892.290/0001-90

Conteúdo: **Planta Baixa Pav. Superior Existente**

Data / Revisão: 24/04/2021 - R0

Escala: INDICADA

Folha: A1

Folha: 02/15

Empresa Projetista: Razão Social: Elias Felisberto dos Anjos. - Me CNPJ: 39.599.523/0001-31

Proprietário: Endereço: Rua João Oliveira Filho, 229 Centro - Imbituba / SC

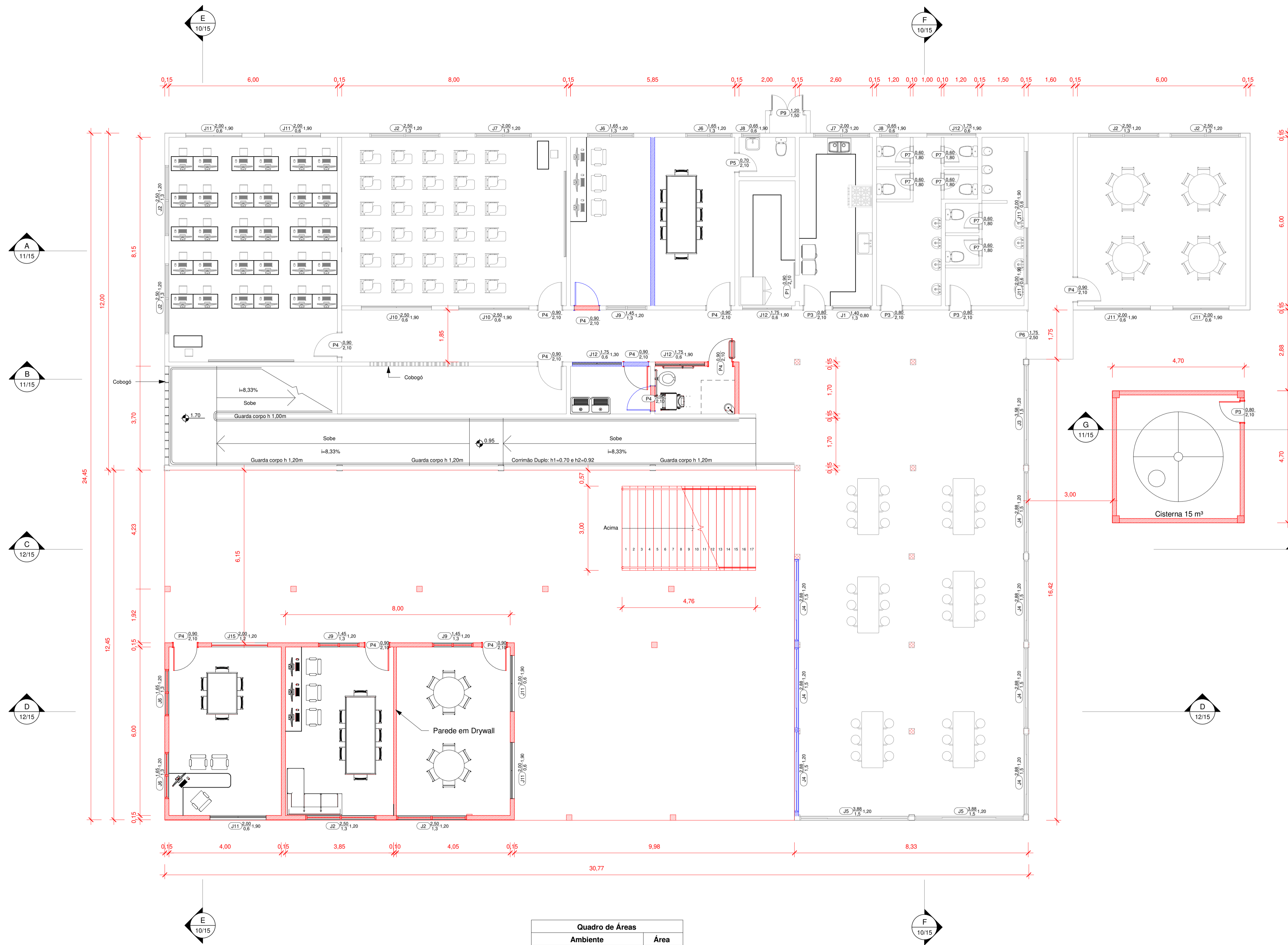

**LEGENDA**

- Parede a construir
- Parede a demolir
- Parede existente

1 Pav. Térreo Reforma  
1 : 75

Quadro de Áreas	
Ambiente	Área
Pavimento Térreo + Ampliação	802 m <sup>2</sup>
Pavimento Superior + Ampliação	661 m <sup>2</sup>
Ampliação Pav. Térreo	278 m <sup>2</sup>
Ampliação Pav. Superior	192 m <sup>2</sup>
Reservatório	22 m <sup>2</sup>
Cisterna	22 m <sup>2</sup>
Quadra Poliesportiva	798 m <sup>2</sup>
Terreno	22.990 m <sup>2</sup>

Controle de Revisões:

Nº:	Motivo:	Data:
Nº:	Motivo:	Data:
Nº:	Motivo:	Data:

Empresa Projetista:  **OKTO**  
engenharia & planejamento

Proprietário: 

Título: **Projeto Arquitetônico Escola Dom Afonso Niehues** Fase: **PROJETO BÁSICO**

Proprietário: **PREFEITURA MUNICIPAL DE ANTÔNIO CARLOS**

Resp. Técnico: Elias Feisberto dos Anjos  
Engenheiro Civil | CREA-SC 156239-7

Proprietário: **PREFEITURA MUNICIPAL DE ANTÔNIO CARLOS**  
CNPJ: 82.892.290/0001-90

Conteúdo: **Planta Baixa Pav. Térreo Reforma**

Data / Revisão: 24/04/2021 - R0  
Escala: INDICADA  
Folha: A1

Folha: **03/15**

Empresa Projetista: Razão Social: Elias Feisberto dos Anjos. - Me  
CNPJ: 39.599.523/0001-31

Endereço: Rua João Oliveira Filho, 229  
Centro - Imbituba / SC

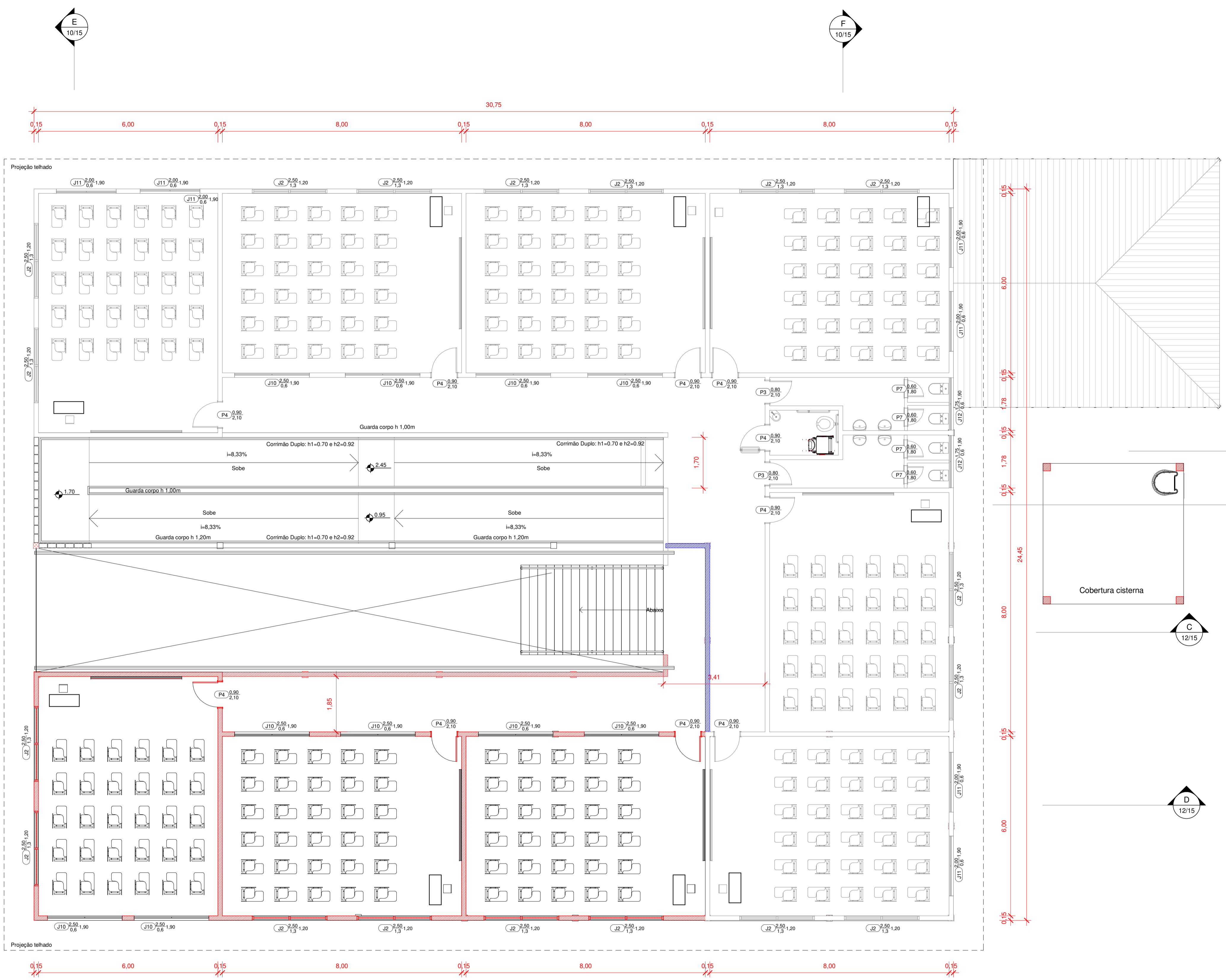

**LEGENDA**

- Parede a construir
- Parede a demolir
- Parede existente

Quadro de Áreas	
Ambiente	Área
Pavimento Térreo + Ampliação	802 m <sup>2</sup>
Pavimento Superior + Ampliação	661 m <sup>2</sup>
Ampliação Pav. Térreo	278 m <sup>2</sup>
Ampliação Pav. Superior	192 m <sup>2</sup>
Reservatório	22 m <sup>2</sup>
Cisterna	22 m <sup>2</sup>
Quadra Poliesportiva	798 m <sup>2</sup>
Terreno	22.990 m <sup>2</sup>

1 Planta Baixa Pav. Superior Reforma  
1 : 75

Controle de Revisões:		
Nº:	Motivo:	Data:
Nº:	Motivo:	Data:
Nº:	Motivo:	Data:

 <p>OKTO engenharia &amp; planejamento</p>	 <p>Proprietário:</p>
---	--

Título: **Projeto Arquitetônico Escola Dom Afonso Niehues** Fase: **PROJETO BÁSICO**

Proprietário: **PREFEITURA MUNICIPAL DE ANTÔNIO CARLOS**

Resp. Técnico: <b>Elias Felsberto dos Anjos</b> Engenheiro Civil   CREA-SC 156239-7	Proprietário: <b>PREFEITURA MUNICIPAL DE ANTÔNIO CARLOS</b> CNPJ: 82.892.290/0001-90
--	---

Conteúdo: <b>Planta Baixa Pav. Superior Reforma</b>	Data / Revisão: <b>24/04/2021 - R0</b>	Folha: <b>04/15</b>
Escala: <b>INDICADA</b>	Folha: <b>A1</b>	

Empresa Projetista: **Razão Social: Elias Felsberto dos Anjos. - Me** Endereço: **Rua João Oliveira Filho, 229**  
CNPJ: **39.599.523/0001-31** Centro - Imbituba / SC

Quadro de Áreas	
Ambiente	Área
Pavimento Térreo + Ampliação	802 m <sup>2</sup>
Pavimento Superior + Ampliação	661 m <sup>2</sup>
Ampliação Pav. Térreo	278 m <sup>2</sup>
Ampliação Pav. Superior	192 m <sup>2</sup>
Reservatório	22 m <sup>2</sup>
Cisterna	22 m <sup>2</sup>
Quadra Poliesportiva	798 m <sup>2</sup>
Terreno	22.990 m <sup>2</sup>



TABELA DE JANELAS						
CÓDIGO	LARGURA	ALTURA	PEITORIL	QTDE	DESCRIÇÃO	MATERIAL
J1	1,40	1,30	0,80	1	02 folhas articuladas de elevar	Alumínio e Vidro
J2	2,50	1,30	1,20	25	06 folhas basculantes	Alumínio e Vidro
J3	3,58	1,50	1,20	1	02 folhas fixas e 02 folhas de correr	Alumínio e Vidro
J4	2,88	1,50	1,20	4	02 folhas fixas e 02 folhas de correr	Alumínio e Vidro
J5	3,88	1,50	1,20	2	02 folhas fixas e 02 folhas de correr	Alumínio e Vidro
J6	1,65	1,30	1,20	4	06 folhas basculantes	Alumínio e Vidro
J7	2,00	1,30	1,20	2	06 folhas basculantes	Alumínio e Vidro
J8	0,65	0,60	1,90	2	02 folhas basculantes	Alumínio e Vidro
J9	1,45	1,30	1,20	3	06 folhas basculantes	Alumínio e Vidro
J10	2,50	0,60	1,90	12	04 folhas basculantes	Alumínio e Vidro
J11	2,00	0,60	1,90	15	04 folhas basculantes	Alumínio e Vidro
J12	1,75	0,60	1,90	6	04 folhas basculantes	Alumínio e Vidro
J15	2,00	1,20	1,20	1	02 folhas fixas e 02 folhas de correr	Alumínio e Vidro
Total geral: 78						

TABELA DE PORTAS					
CÓDIGO	LARGURA	ALTURA	QTDE	DESCRIÇÃO	MATERIAL
P1	0,90	2,10	1	01 folha de correr	Madeira
P2	1,00	2,10	1	01 folha de correr	Alumínio
P3	0,90	2,10	6	01 folhas de abrir	Madeira
P4	0,90	2,10	20	01 folhas de abrir	Madeira
P5	0,70	2,10	1	01 folhas de abrir	Madeira
P6	1,75	2,50	1	01 folha fixa e 01 folha de correr	Madeira
P7	0,60	1,80	10	01 folhas de abrir	Madeira
P8	1,54	2,10	1	02 folhas de abrir	Madeira
P9	1,20	1,50	1	02 folhas de abrir	Alumínio veneziana
Total geral: 42					

1 Pav. Térreo Proposta Final  
1 : 75

Controle de Revisões:

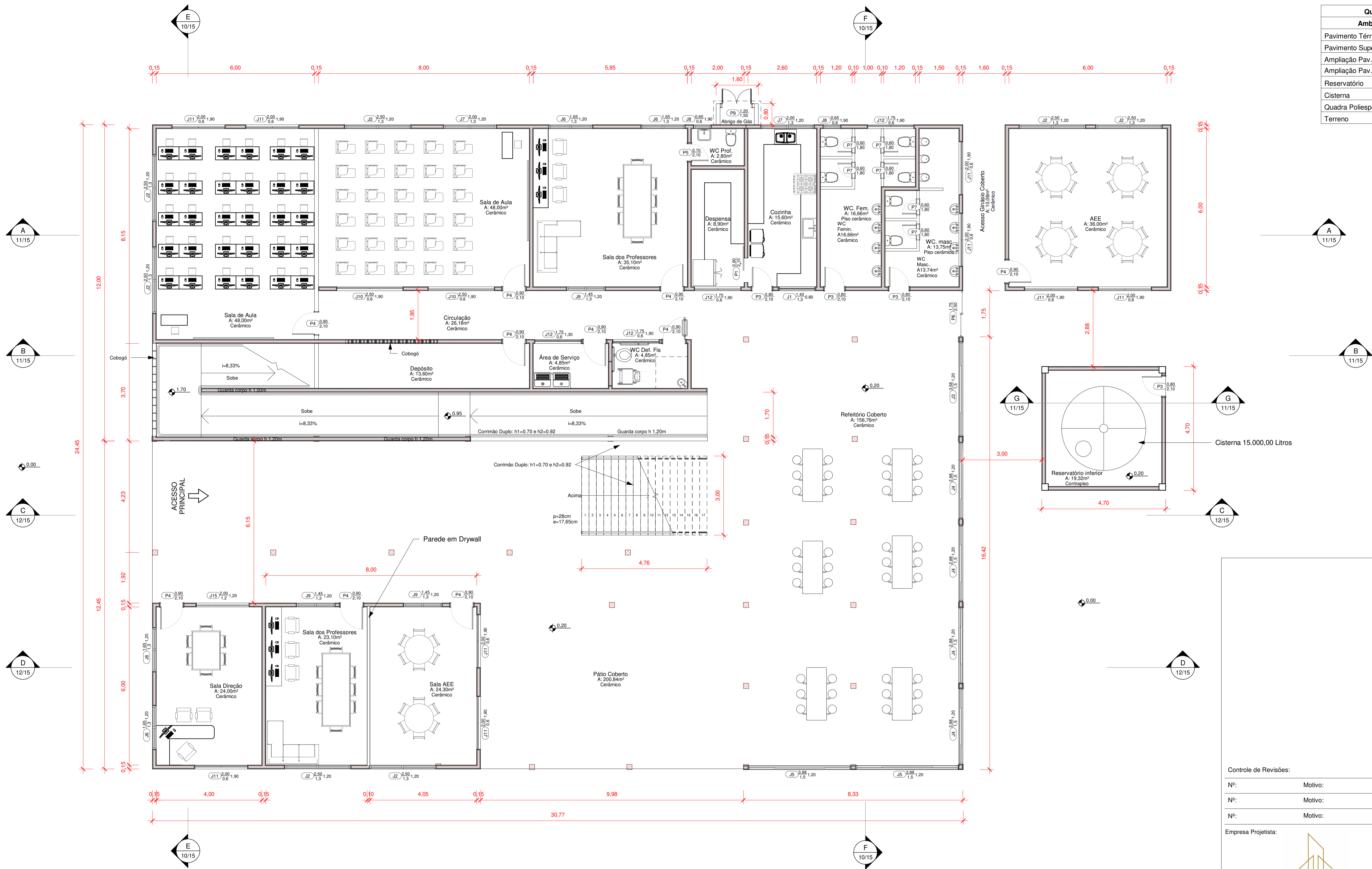
Nº:	Motivo:	Data:
Nº:	Motivo:	Data:
Nº:	Motivo:	Data:

Empresa Projetista: **OKTO** engenharia & planejamento

Proprietário:

Título: **Projeto Arquitetônico Escola Dom Afonso Niehues**

Fase: **PROJETO BÁSICO**

Proprietário: **PREFEITURA MUNICIPAL DE ANTÔNIO CARLOS**

Resp. Técnico: **Elias Felsberto dos Anjos** Engenheiro Civil | CREA-SC 156239-7

Proprietário: **PREFEITURA MUNICIPAL DE ANTÔNIO CARLOS** CNPJ: 82.892.290/0001-90

Conteúdo: **Planta Baixa Pav. Térreo Proposta Final**

Data / Revisão: 24/04/2021 - R0

Escala: **INDICADA** Folha: **A1**

Empresário: **Planta Baixa Pav. Térreo Proposta Final**

Razão Social: **Elias Felsberto dos Anjos - Me** CNPJ: 39.599.523/0001-31

Endereço: **Rua João Oliveira Filho, 229** Centro - Imbituba / SC

Folha: **05/15**

Quadro de Áreas	
Ambiente	Área
Pavimento Térreo + Ampliação	802 m <sup>2</sup>
Pavimento Superior + Ampliação	661 m <sup>2</sup>
Ampliação Pav. Térreo	278 m <sup>2</sup>
Ampliação Pav. Superior	192 m <sup>2</sup>
Reservatório	22 m <sup>2</sup>
Cisterna	22 m <sup>2</sup>
Quadra Poliesportiva	798 m <sup>2</sup>
Terreno	22.990 m <sup>2</sup>

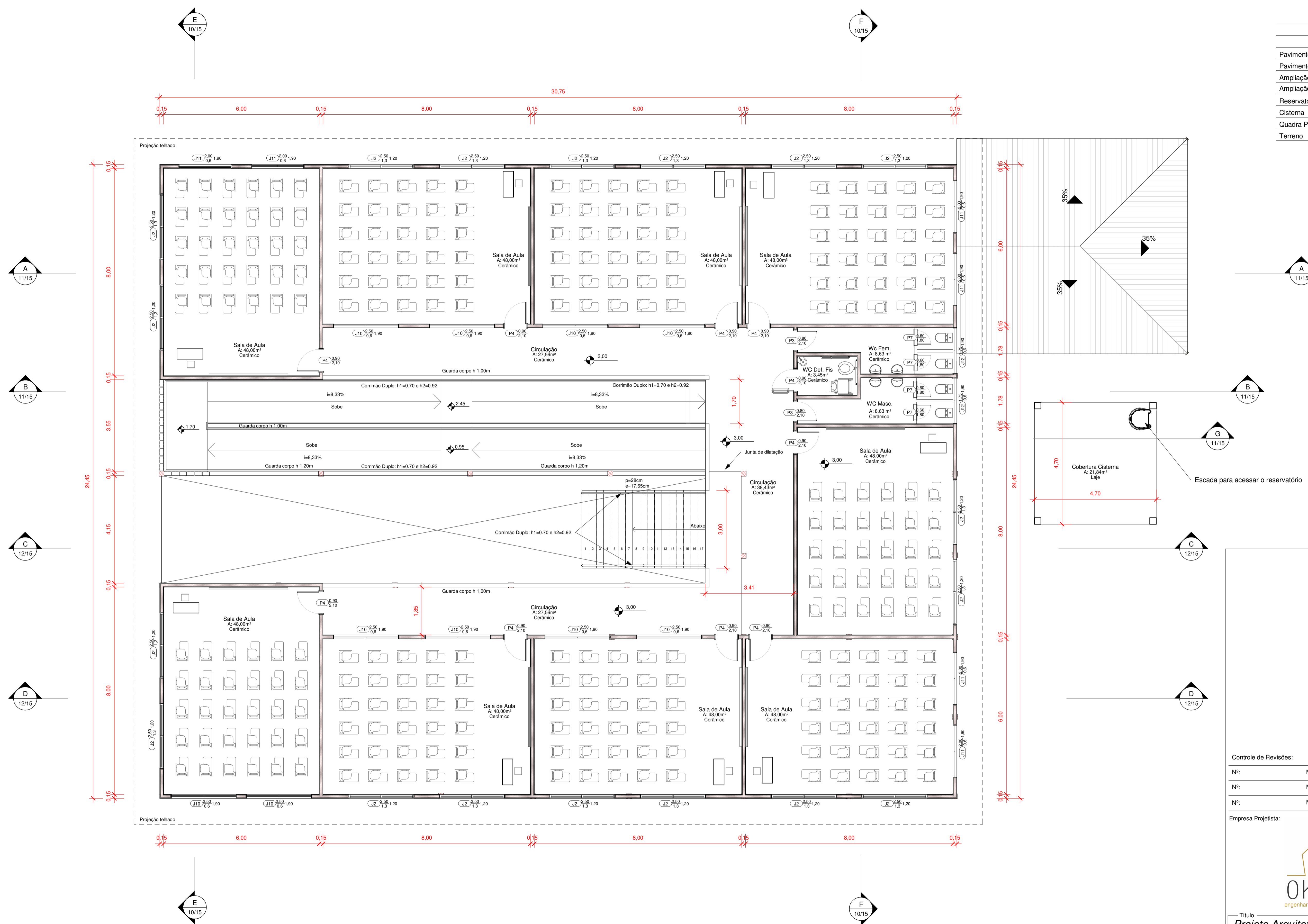



1 Planta Baixa Pav. Superior Proposta Final  
1 : 75

TABELA DE PORTAS					
CÓDIGO	LARGURA	ALTURA	QTDE	DESCRIÇÃO	MATERIAL
P1	0,90	2,10	1	01 folha de correr	Madeira
P2	1,00	2,10	1	01 folha de correr	Alumínio
P3	0,90	2,10	6	01 folhas de abrir	Madeira
P4	0,90	2,10	20	01 folhas de abrir	Madeira
P5	0,70	2,10	1	01 folhas de abrir	Madeira
P6	1,75	2,50	1	01 folha fixa e 01 folha de correr	Madeira
P7	0,60	1,80	10	01 folhas de abrir	Madeira
P8	1,64	2,10	1	02 folhas de abrir	Madeira
P9	1,20	1,50	1	02 folhas de abrir	Alumínio veneziana
Total geral: 42					

TABELA DE JANELAS						
CÓDIGO	LARGURA	ALTURA	PEITORIL	QTDE	DESCRIÇÃO	MATERIAL
J1	1,40	1,30	0,80	1	02 folhas articuladas de elevar	Alumínio e Vidro
J2	2,50	1,30	1,20	25	06 folhas basculantes	Alumínio e Vidro
J3	3,50	1,50	1,20	11	02 folhas fixas e 02 folhas de correr	Alumínio e Vidro
J4	2,88	1,50	1,20	4	02 folhas fixas e 02 folhas de correr	Alumínio e Vidro
J5	3,88	1,50	1,20	2	02 folhas fixas e 02 folhas de correr	Alumínio e Vidro
J6	1,65	1,30	1,20	4	06 folhas basculantes	Alumínio e Vidro
J7	2,00	1,30	1,20	2	06 folhas basculantes	Alumínio e Vidro
J8	0,65	0,60	1,90	2	02 folhas basculantes	Alumínio e Vidro
J9	1,45	1,30	1,20	3	06 folhas basculantes	Alumínio e Vidro
J10	2,50	0,60	1,90	12	04 folhas basculantes	Alumínio e Vidro
J11	2,00	0,60	1,90	15	04 folhas basculantes	Alumínio e Vidro
J12	1,75	0,60	1,90	6	04 folhas basculantes	Alumínio e Vidro
J15	2,00	1,20	1,20	1	02 folhas fixas e 02 folhas de correr	Alumínio e Vidro
Total geral: 78						

Controle de Revisões:		
Nº:	Motivo:	Data:
Nº:	Motivo:	Data:
Nº:	Motivo:	Data:

Empresa Projetista:  **OKTO**  
engenharia & planejamento

Proprietário: 

Título: **Projeto Arquitetônico Escola Dom Afonso Niehues** Fase: **PROJETO BÁSICO**

Proprietário: **PREFEITURA MUNICIPAL DE ANTÔNIO CARLOS**

Resp. Técnico: **Elias Felsberto dos Anjos** Proprietário: **PREFEITURA MUNICIPAL DE ANTÔNIO CARLOS**  
Engenheiro Civil | CREA-SC 156239-7 CNPJ: 82.892.290/0001-90

Conteúdo: **Planta Baixa Pav. Superior Proposta Final** Data / Revisão: **24/04/2021 - R0** Folha: **06/15**  
Escala: **INDICADA** Folha: **A1**

Empresa Projetista: **Razão Social: Elias Felsberto dos Anjos. - Me** Endereço: **Rua João Oliveira Filho, 229**  
CNPJ: **39.599.523/0001-31** Centro - Imbituba / SC

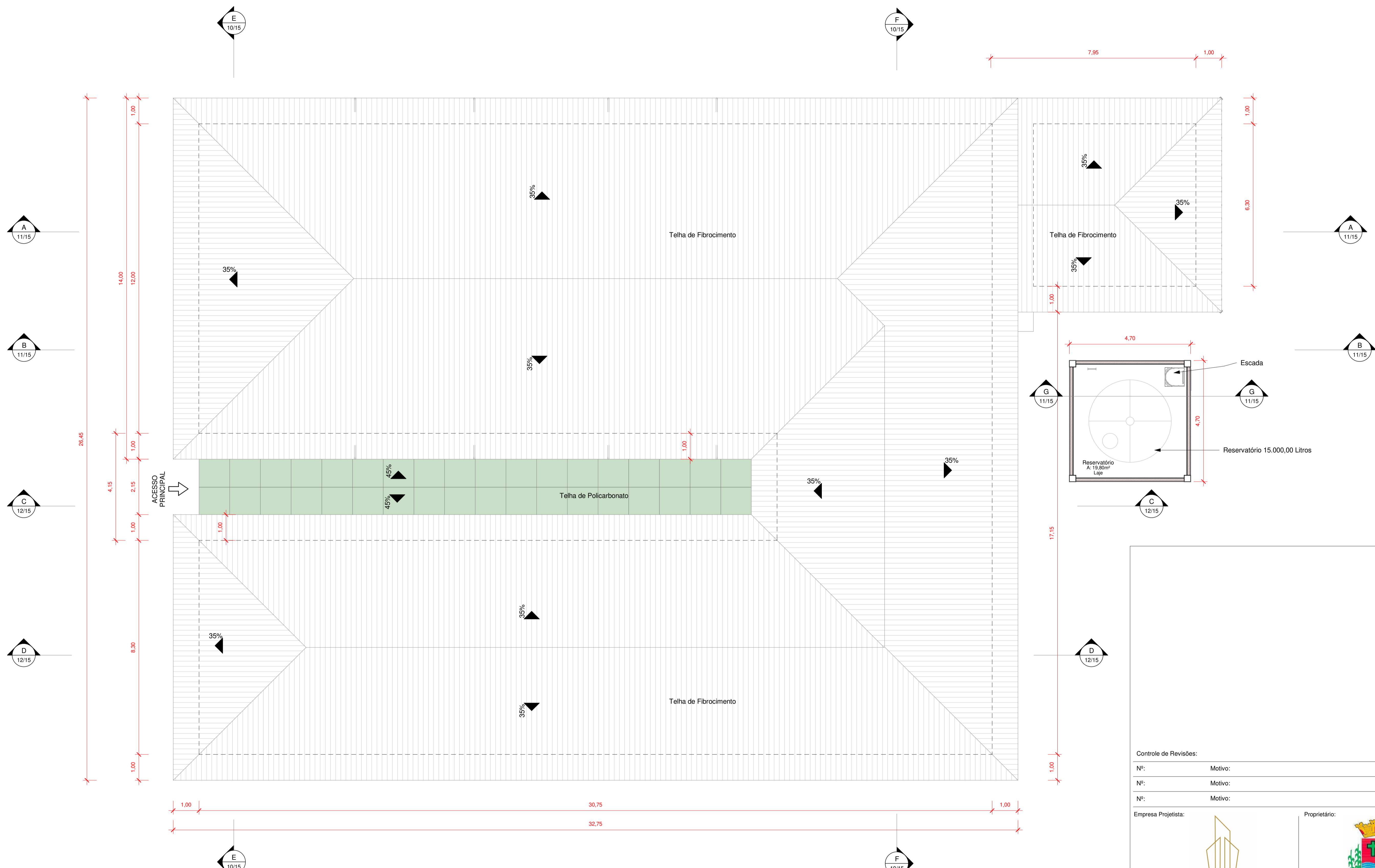

1 Planta de Cobertura  
1 : 75

Controle de Revisões:		
Nº:	Motivo:	Data:
Nº:	Motivo:	Data:
Nº:	Motivo:	Data:
Empresa Projetista:	Proprietário:	
 <b>OKTO</b> engenharia & planejamento		
Título		Fase
<b>Projeto Arquitetônico Escola Dom Afonso Niehues</b>		<b>PROJETO BÁSICO</b>
Proprietário		
PREFEITURA MUNICIPAL DE ANTÔNIO CARLOS		
Resp. Técnico	Proprietário	
Elias Felisberto dos Anjos Engenheiro Civil   CREA-SC 156239-7	PREFEITURA MUNICIPAL DE ANTÔNIO CARLOS CNPJ: 82.892.290/0001-90	
Conteúdo	Data / Revisão	Folha
Planta de Cobertura	24/04/2021 - R0	07/15
	Escala	
INDICADA	A1	
Empresa Projetista		Endereço:
Razão Social: Elias Felisberto dos Anjos. - Me CNPJ: 39.599.523/0001-31		Rua João Oliveira Filho, 229 Centro - Imbituba / SC

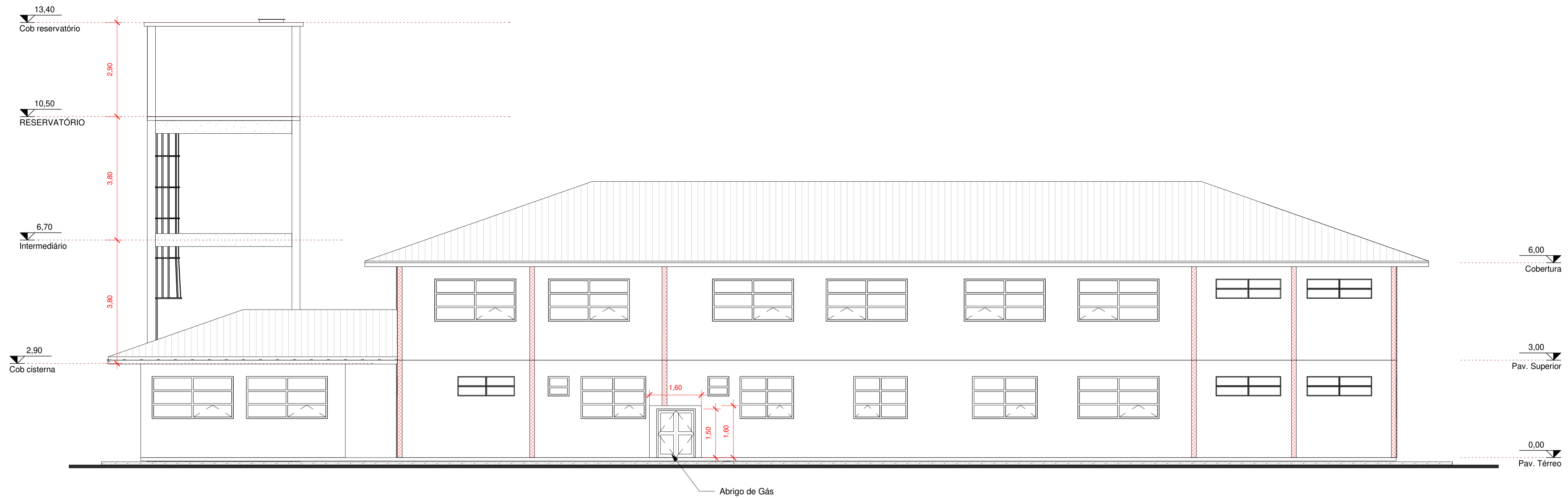

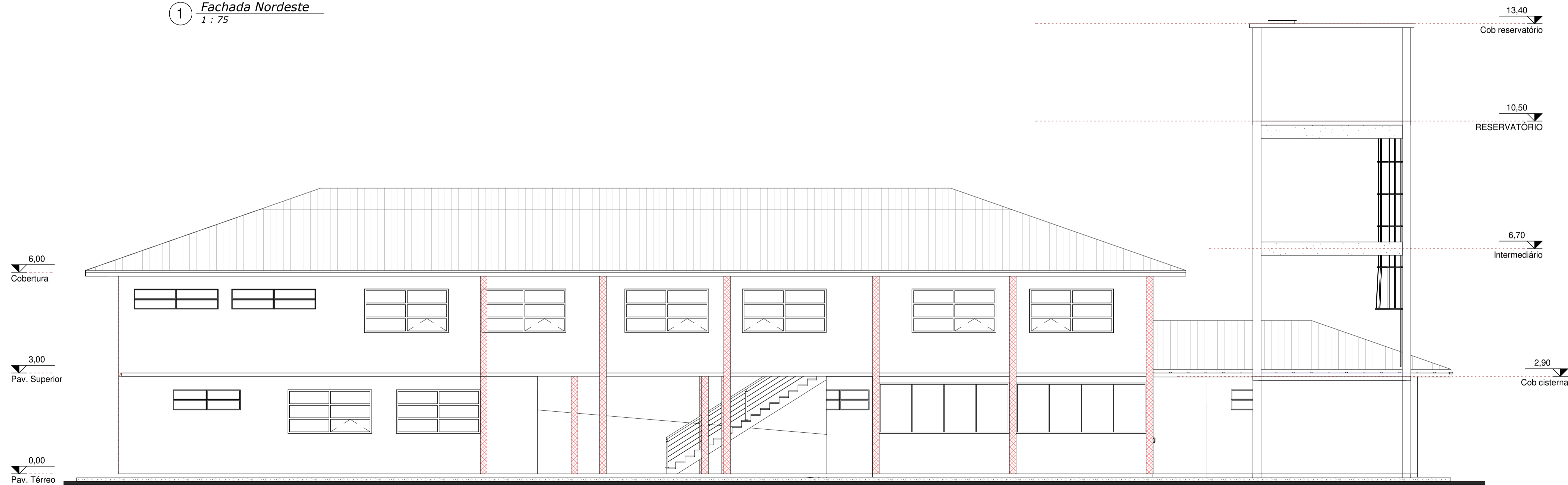

1 Fachada Nordeste  
1 : 75



2 Fachada Sudoeste  
1 : 75

Controle de Revisões:		
Nº:	Motivo:	Data:
Nº:	Motivo:	Data:
Nº:	Motivo:	Data:

 <p>OKTO engenharia &amp; planejamento</p>	 <p>Proprietário:</p>
---	--

Título: **Projeto Arquitetônico Escola Dom Afonso Niehues** Fase: **PROJETO BÁSICO**

Proprietário: **PREFEITURA MUNICIPAL DE ANTÔNIO CARLOS**

Resp. Técnico: Elias Felisberto dos Anjos Engenheiro Civil   CREA-SC 156239-7	Proprietário: PREFEITURA MUNICIPAL DE ANTÔNIO CARLOS CNPJ: 82.892.290/0001-90
---	---

Conteúdo: <b>Fachada Nordeste e Sudoeste</b>	Data / Revisão: 24/04/2021 - R0	Folha: <b>08/15</b>
Escala: INDICADA	Folha: A1	

Empresa Projetista: Razão Social: Elias Felisberto dos Anjos. - Me CNPJ: 39.599.523/0001-31	Endereço: Rua João Oliveira Filho, 229 Centro - Imbituba / SC
---	--



① Fachada Noroeste  
1 : 50

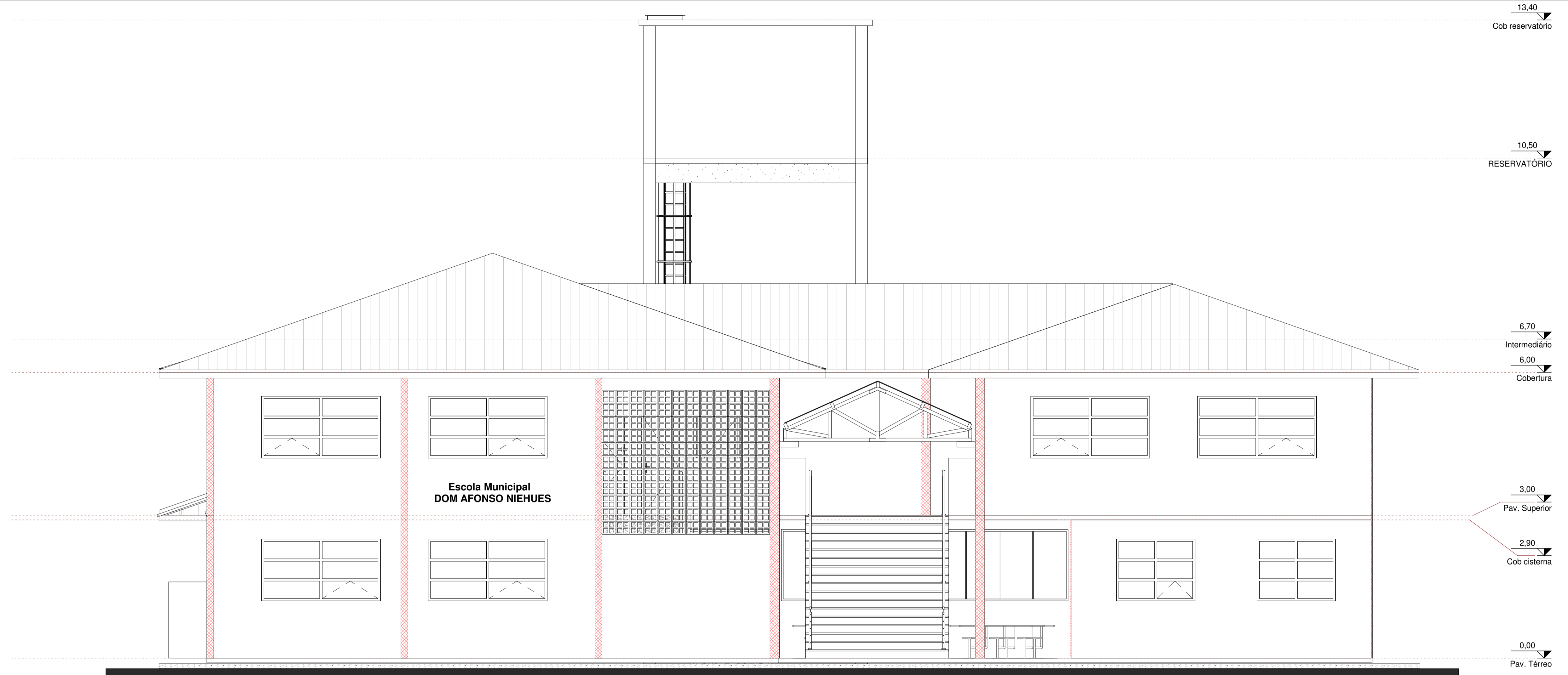

② Fachada Sudeste  
1 : 50



Controle de Revisões:

Nº:	Motivo:	Data:
Nº:	Motivo:	Data:
Nº:	Motivo:	Data:

Empresa Projetista:  engenharia & planejamento

Proprietário: 

Título: **Projeto Arquitetônico Escola Dom Afonso Niehues** Fase: **PROJETO BÁSICO**

Proprietário: **PREFEITURA MUNICIPAL DE ANTÔNIO CARLOS**

Resp. Técnico: **Elias Felisberto dos Anjos** Engenheiro Civil | CREA-SC 156239-7

Proprietário: **PREFEITURA MUNICIPAL DE ANTÔNIO CARLOS** CNPJ: 82.892.290/0001-90

Conteúdo: **Fachada Noroeste e Sudeste** Data / Revisão: 24/04/2021 - R0 Folha: 09/15

Escala: INDICADA Folha: A1

Empresa Projetista: **Razão Social: Elias Felisberto dos Anjos. - Me** CNPJ: 39.599.523/0001-31

Endereço: **Rua João Oliveira Filho, 229** Centro - Imbituba / SC

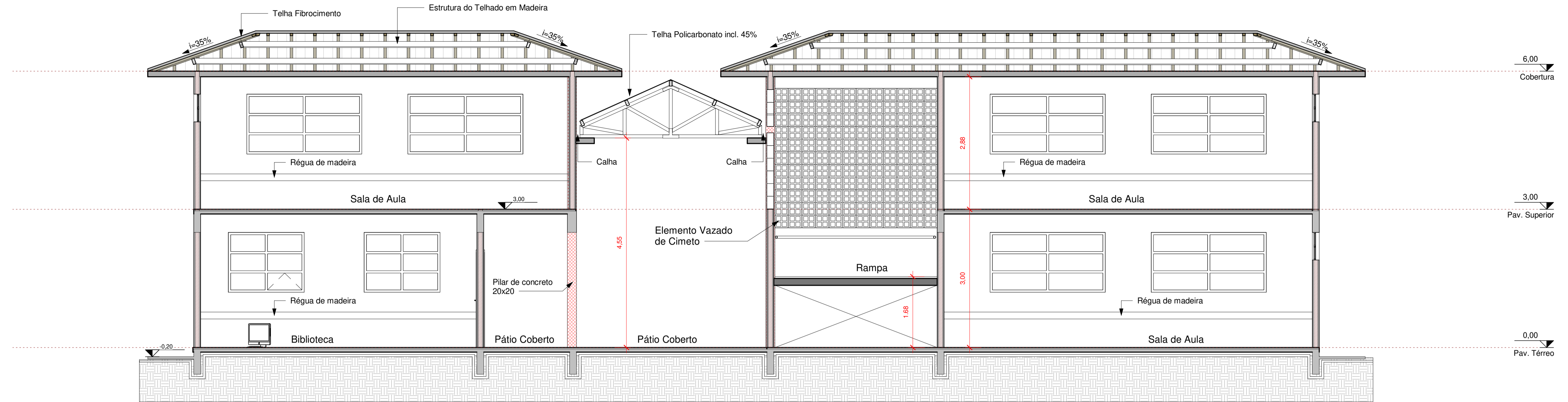

E Corte E - E  
1 : 50

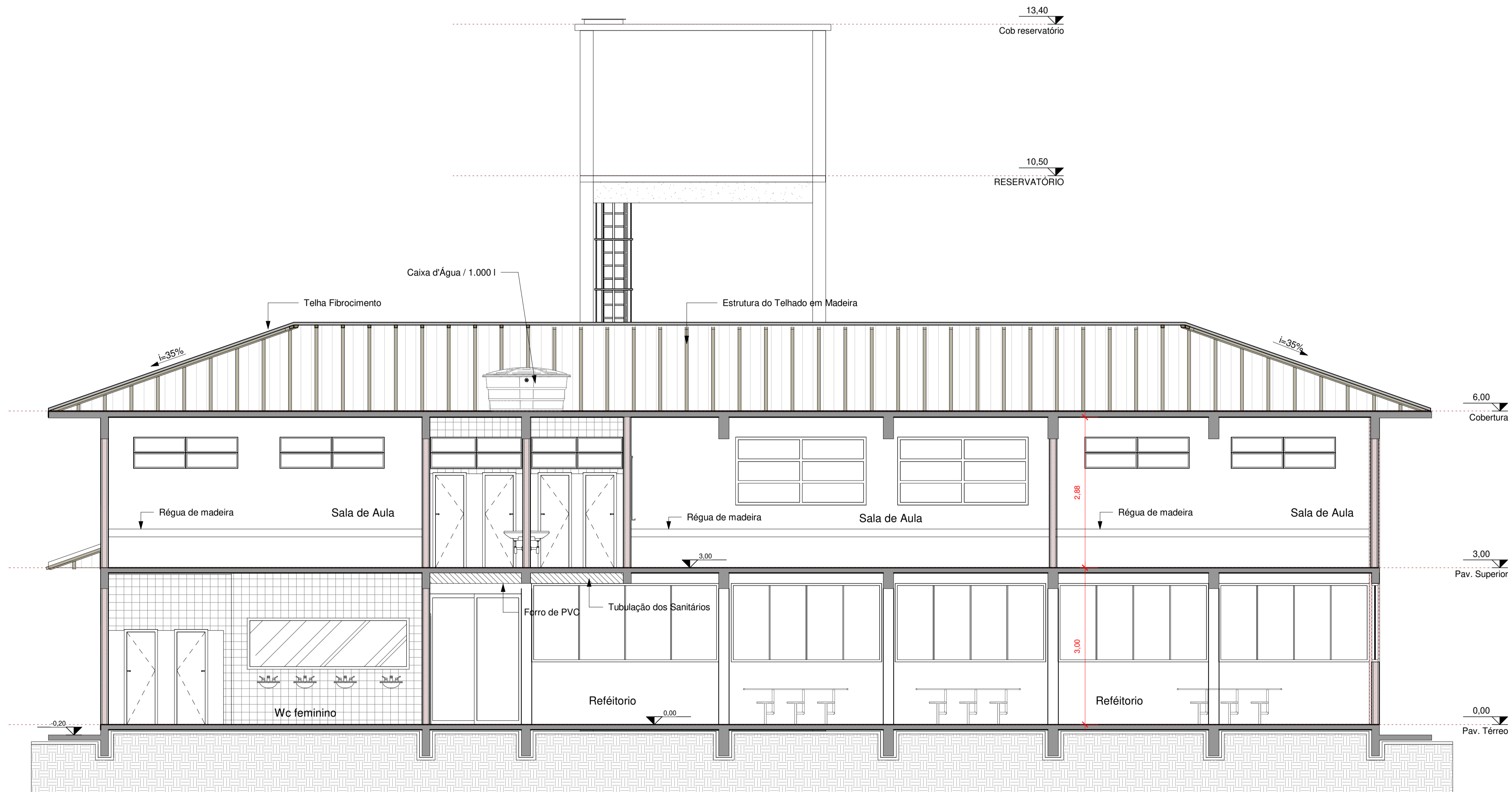

F Corte F - F  
1 : 50

Controle de Revisões:		
Nº:	Motivo:	Data:
Nº:	Motivo:	Data:
Nº:	Motivo:	Data:
Empresa Projetista:	Proprietário:	
		
Título		Fase
Projeto Arquitetônico Escola Dom Afonso Niehues		PROJETO BÁSICO
Proprietário		
PREFEITURA MUNICIPAL DE ANTÔNIO CARLOS		
Resp. Técnico	Proprietário	
Elias Felisberto dos Anjos Engenheiro Civil   CREA-SC 156239-7	PREFEITURA MUNICIPAL DE ANTÔNIO CARLOS CNPJ: 82.892.290/0001-90	
Conteúdo	Data / Revisão	Folha
Corte EE - FF	24/04/2021 - R0	10/15
Escala	Folha	
INDICADA	A1	
Empresa Projetista		Endereço:
Razão Social: Elias Felisberto dos Anjos. - Me CNPJ: 39.599.523/0001-31		Rua João Oliveira Filho, 229 Centro - Imbituba / SC

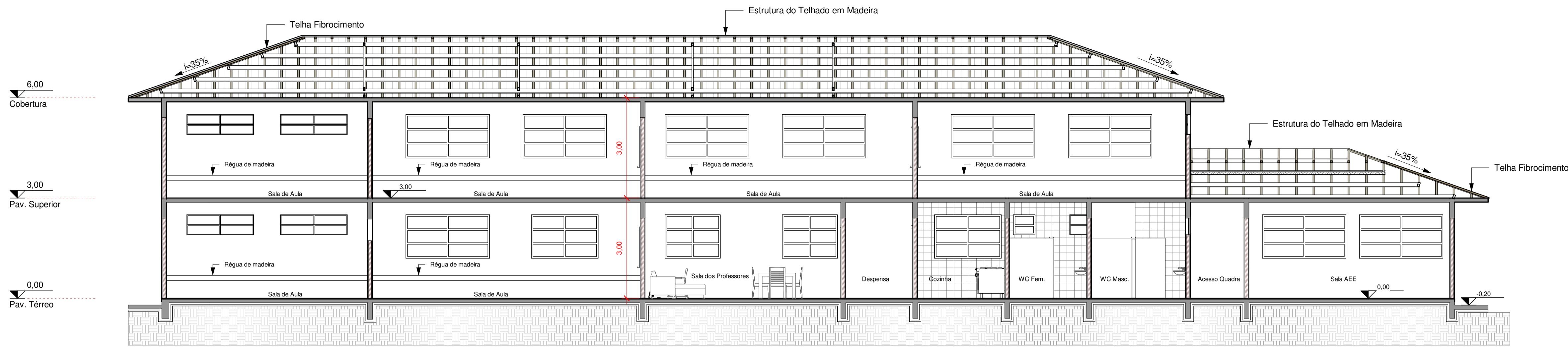

**A** Corte A - A  
1 : 75

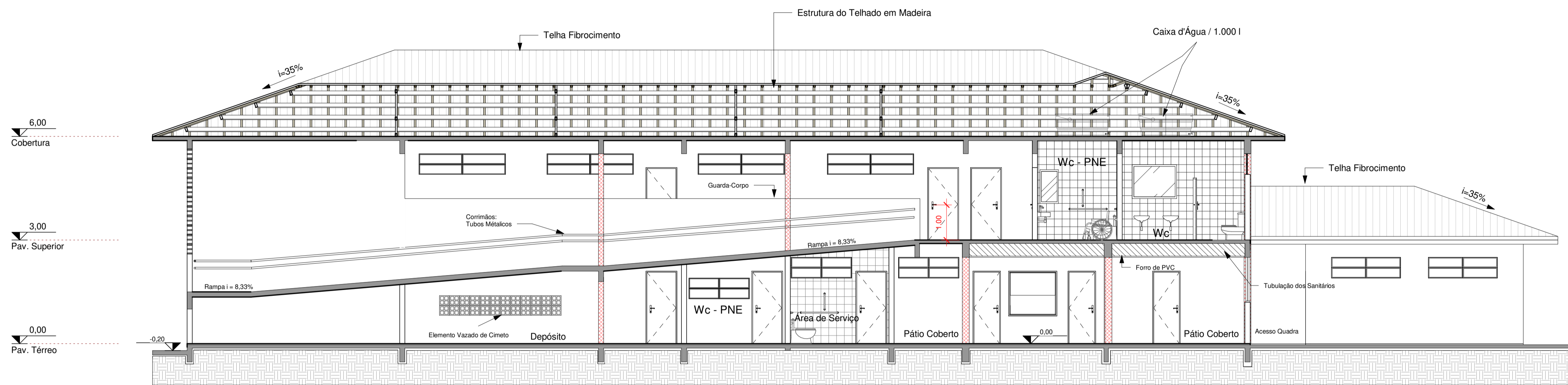

**B** Corte B - B  
1 : 75

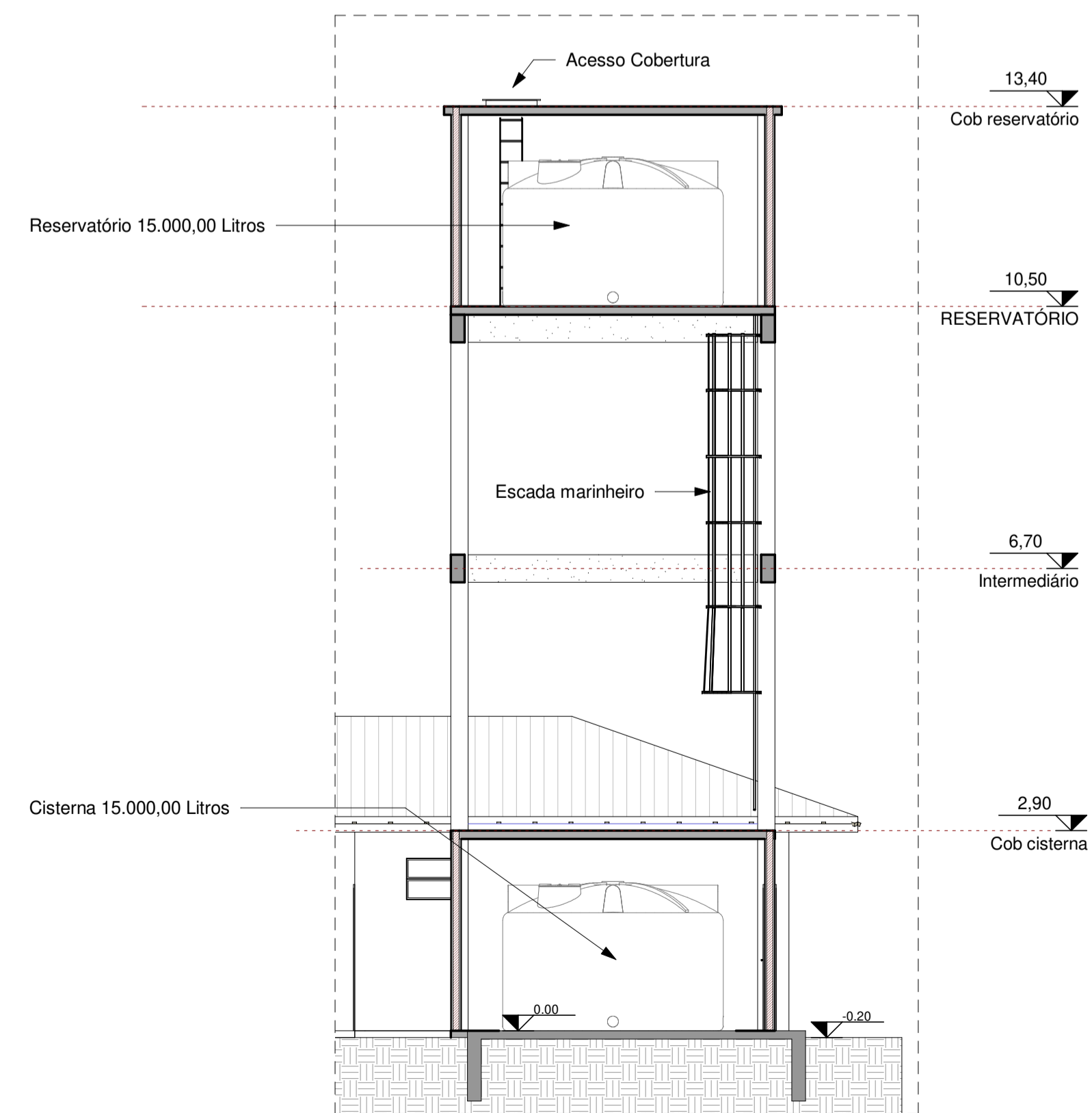

**G** Corte G - G  
1 : 75

Controle de Revisões:		
Nº:	Motivo:	Data:
Nº:	Motivo:	Data:
Nº:	Motivo:	Data:
Empresa Projetista:	Proprietário:	
		
Título	Fase	
<b>Projeto Arquitetônico Escola Dom Afonso Niehues</b>	<b>PROJETO BÁSICO</b>	
Proprietário	PREFEITURA MUNICIPAL DE ANTÔNIO CARLOS	
Resp. Técnico	Proprietário	
<u>Elias Felisberto dos Anjos</u> Engenheiro Civil   CREA-SC 156239-7	PREFEITURA MUNICIPAL DE ANTÔNIO CARLOS CNPJ: 82.892.290/0001-90	
Conteúdo	Data / Revisão	Folha
<b>Corte AA - BB</b>	24/04/2021 - R0	<b>11/15</b>
Escala	Folha	
INDICADA	A1	
Empresa Projetista	Endereço: Rua João Oliveira Filho, 229	
Razão Social: Elias Felisberto dos Anjos. - Me CNPJ: 39.599.523/0001-31	Centro - Imbituba / SC	

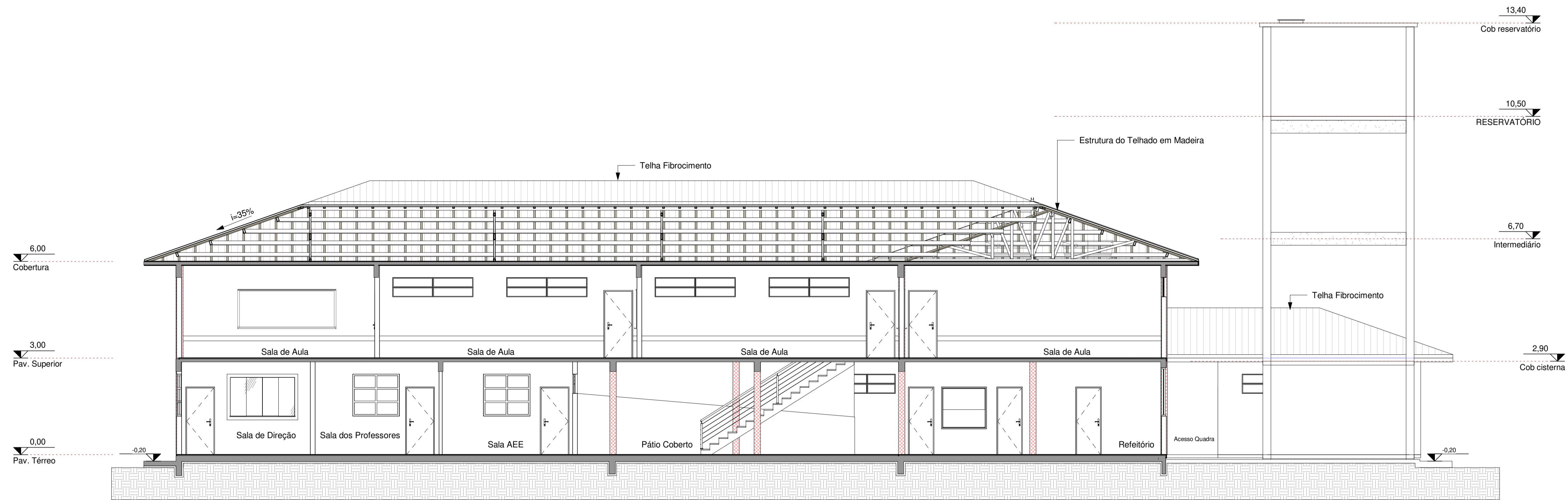

D Corte D - D  
1 : 75

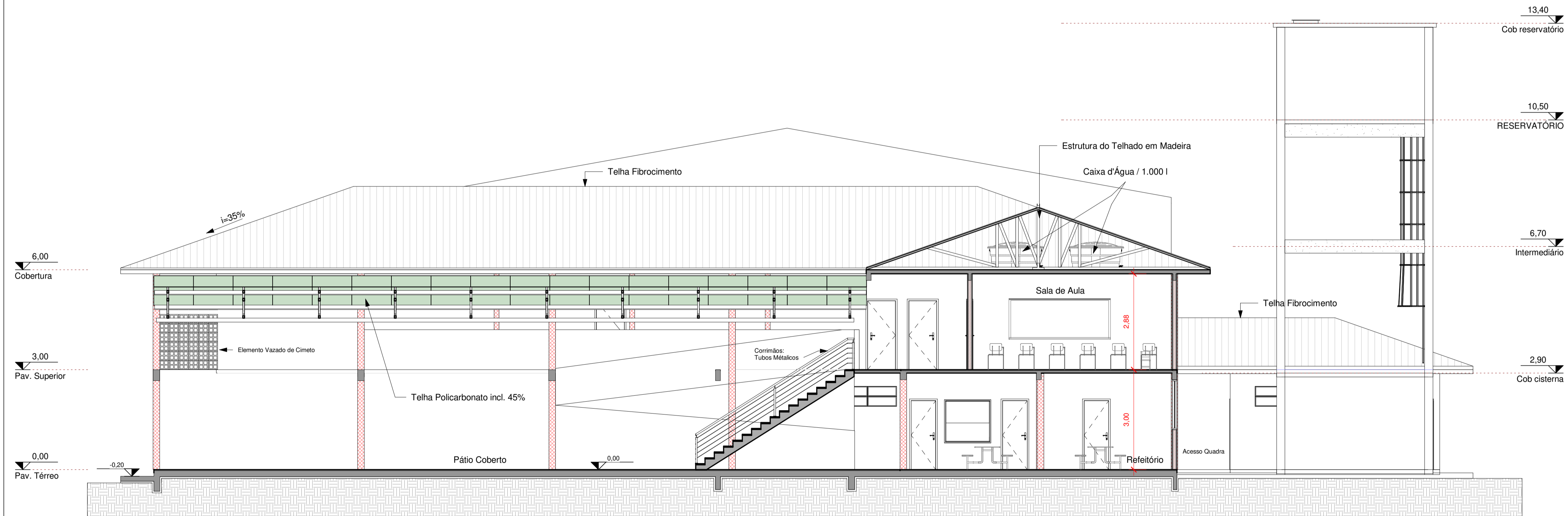

C Corte C - C  
1 : 75

Controle de Revisões:		
Nº:	Motivo:	Data:
Nº:	Motivo:	Data:
Nº:	Motivo:	Data:

<p>Empresa Projetista:</p> 	<p>Proprietário:</p> 
--	--

<p>Título <b>Projeto Arquitetônico Escola Dom Afonso Niehues</b></p>		<p>Fase <b>PROJETO BÁSICO</b></p>
<p>Proprietário <b>PREFEITURA MUNICIPAL DE ANTÔNIO CARLOS</b></p>		
<p>Resp. Técnico <b>Elias Felisberto dos Anjos</b> Engenheiro Civil   CREA-SC 156239-7</p>	<p>Proprietário <b>PREFEITURA MUNICIPAL DE ANTÔNIO CARLOS</b> CNPJ: 82.892.290/0001-90</p>	
<p>Conteúdo <b>Corte CC - DD</b></p>	<p>Data / Revisão 24/04/2021 - R0</p>	<p>Folha <b>12/15</b></p>
<p>Empresa Projetista Razão Social: Elias Felisberto dos Anjos. - Me CNPJ: 39.599.523/0001-31</p>	<p>Endereço: Rua João Oliveira Filho, 229 Centro - Imbituba / SC</p>	

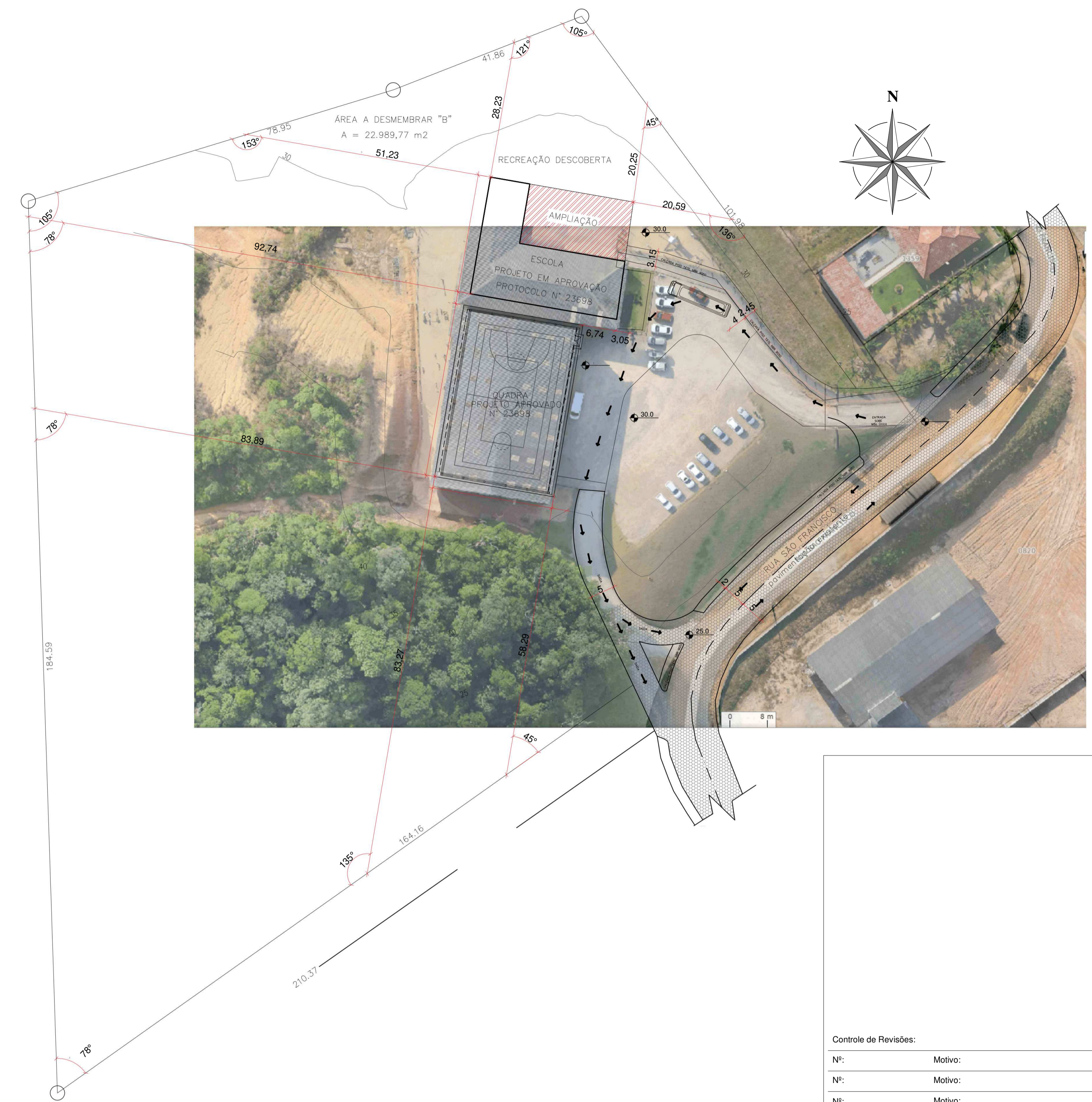
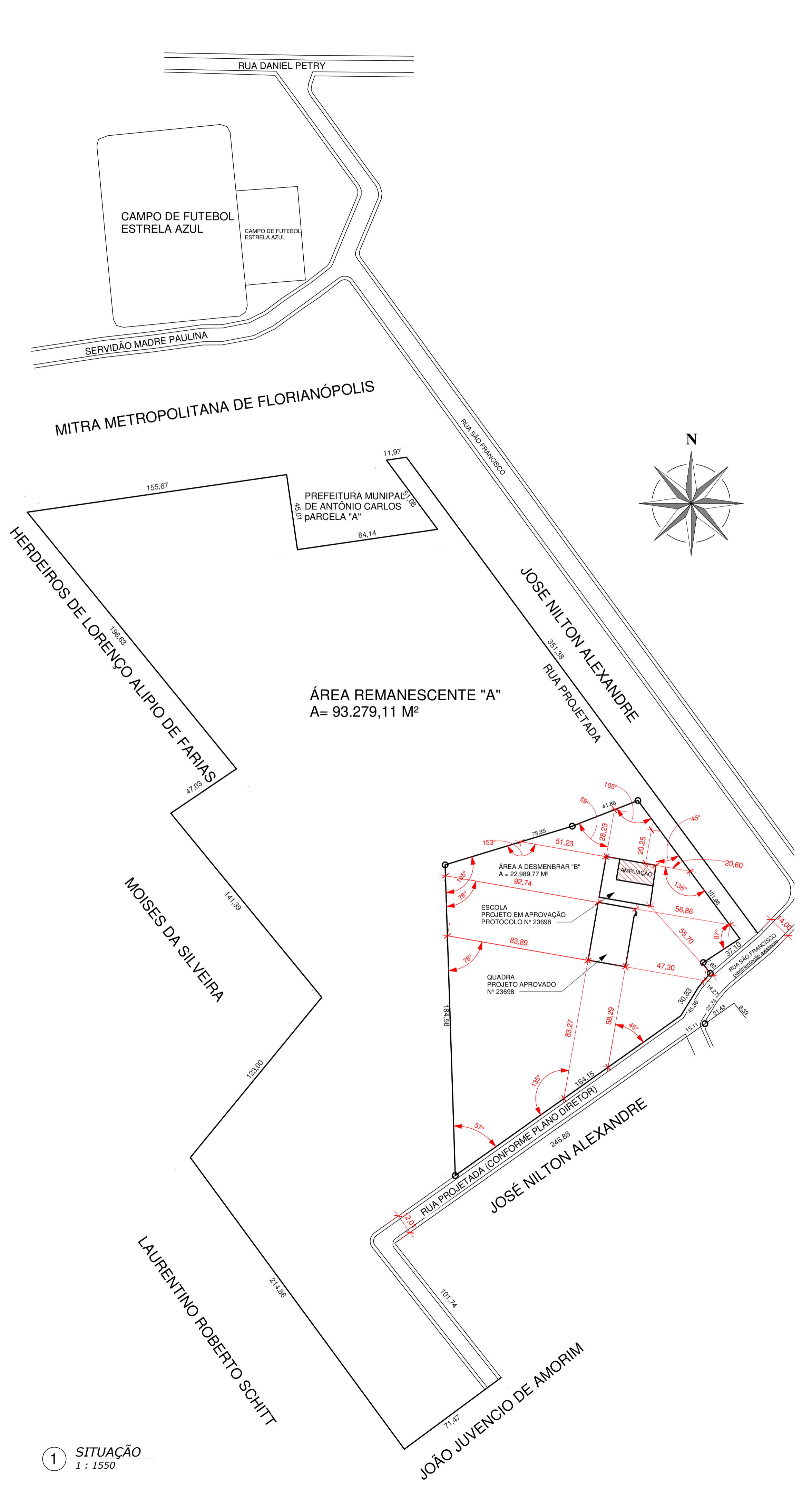

2 **Locação**  
1 : 550

Quadro de Áreas	
Ambiente	Área
Pavimento Térreo + Ampliação	802 m <sup>2</sup>
Pavimento Superior + Ampliação	661 m <sup>2</sup>
Ampliação Pav. Térreo	278 m <sup>2</sup>
Ampliação Pav. Superior	192 m <sup>2</sup>
Reservatório	22 m <sup>2</sup>
Cisterna	22 m <sup>2</sup>
Quadra Poliesportiva	798 m <sup>2</sup>
Terreno	22.990 m <sup>2</sup>

1 **SITUAÇÃO**  
1 : 1550

Controle de Revisões:

Nº:	Motivo:	Data:
Nº:	Motivo:	Data:
Nº:	Motivo:	Data:

Empresa Projetista:  Proprietário: 

Título: **Projeto Arquitetônico Escola Dom Afonso Niehues** Fase: **PROJETO BÁSICO**

Proprietário: **PREFEITURA MUNICIPAL DE ANTONIO CARLOS**

Resp. Técnico: **Elias Felsberto dos Anjos** Engenheiro Civil | CREA-SC 156239-7 Proprietário: **PREFEITURA MUNICIPAL DE ANTONIO CARLOS** CNPJ: 82.892.290/0001-90

Conteúdo: **Locação e Situação** Data / Revisão: 24/04/2021 - R0 Folha: 13/15

Escala: INDICADA Folha: A1

Empresa Projetista: **Razão Social: Elias Felsberto dos Anjos. - Me** CNPJ: 39.599.523/0001-31 Endereço: Rua João Oliveira Filho, 229 Centro - Imbituba / SC

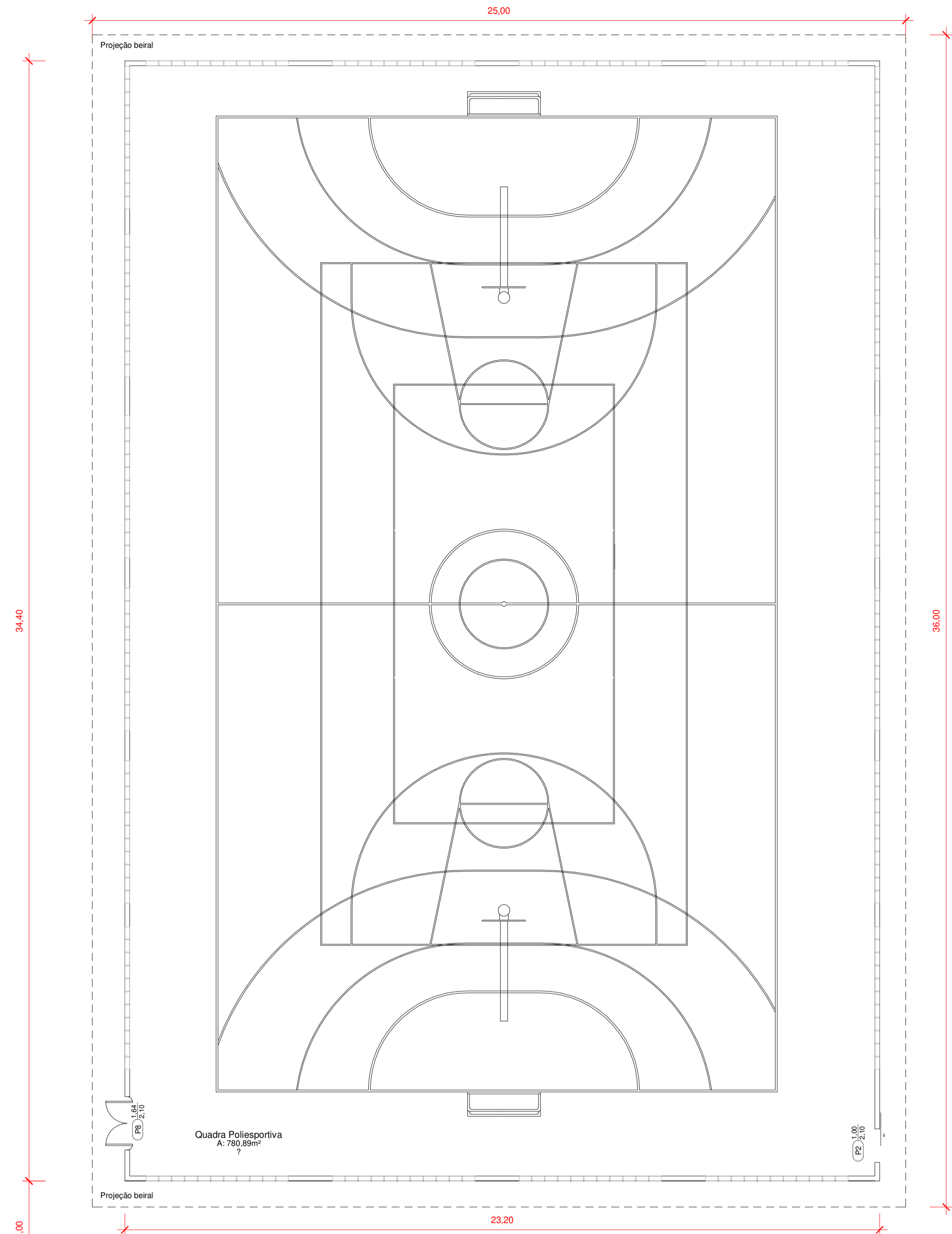

1 **Quadra Poliesportiva**  
1 : 100

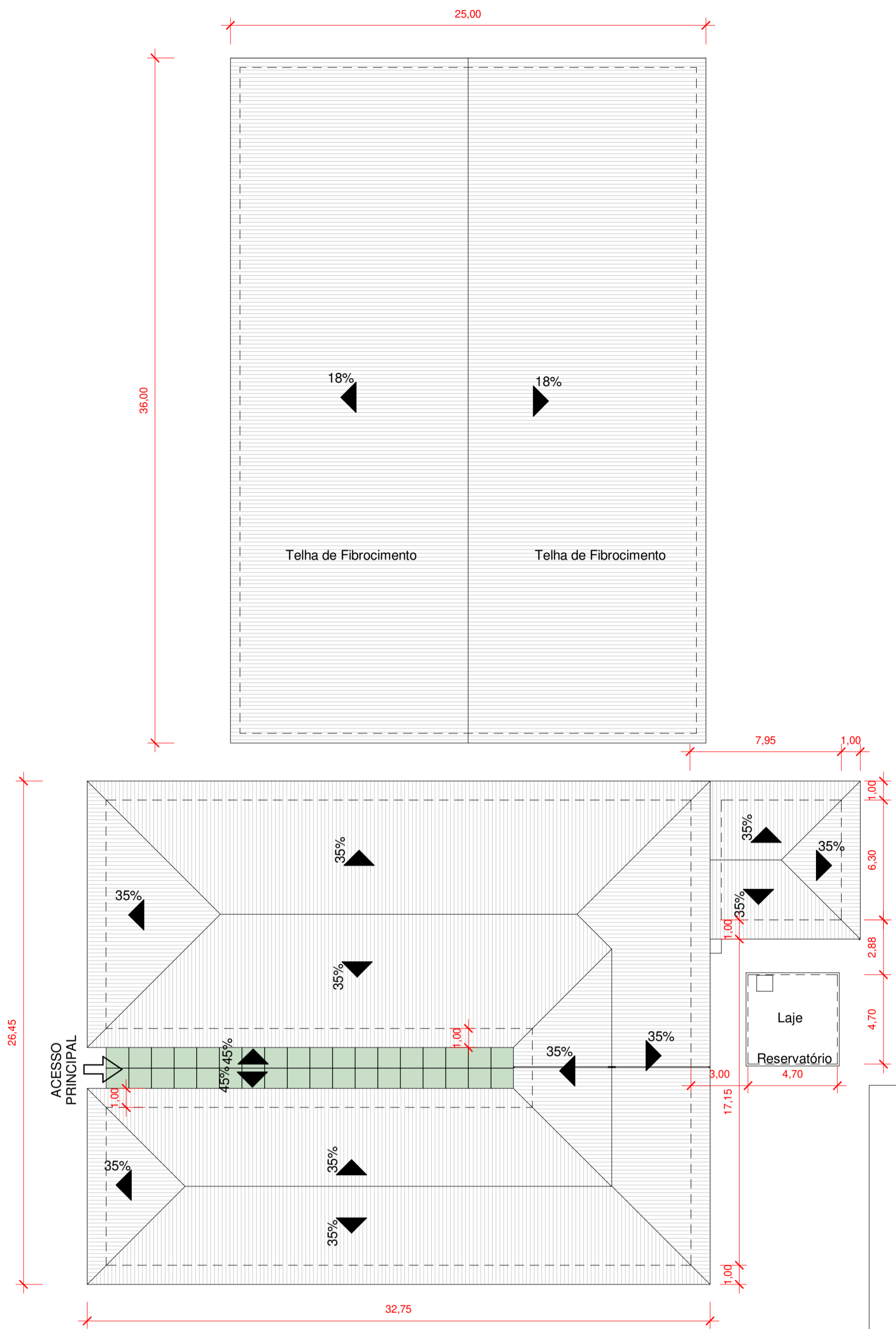
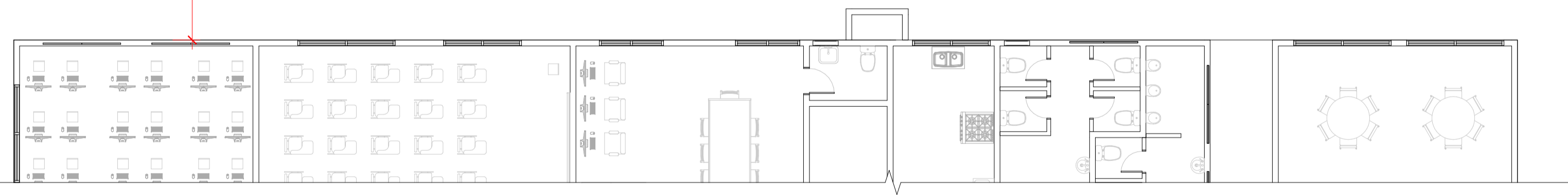

2 **Planta de Cobertura 02**  
1 : 200

Controle de Revisões:		
Nº:	Motivo:	Data:
Nº:	Motivo:	Data:
Nº:	Motivo:	Data:
Empresa Projetista:	Proprietário:	
		
Título		Fase
<b>Projeto Arquitetônico Escola Dom Afonso Niehues</b>		<b>PROJETO BÁSICO</b>
Proprietário		
PREFEITURA MUNICIPAL DE ANTÔNIO CARLOS		
Resp. Técnico	Proprietário	
<u>Elias Felisberto dos Anjos</u> Engenheiro Civil   CREA-SC 156239-7	PREFEITURA MUNICIPAL DE ANTÔNIO CARLOS CNPJ: 82.892.290/0001-90	
Conteúdo	Data / Revisão	Folha
<b>Quadra Poliesportiva e Planta de Cobertura 02</b>	24/04/2021 - R0	<b>14/15</b>
Escala	Folha	
INDICADA	A1	
Empresa Projetista		
Razão Social: Elias Felisberto dos Anjos. - Me CNPJ: 39.599.523/0001-31		Endereço: Rua João Oliveira Filho, 229 Centro - Imbituba / SC

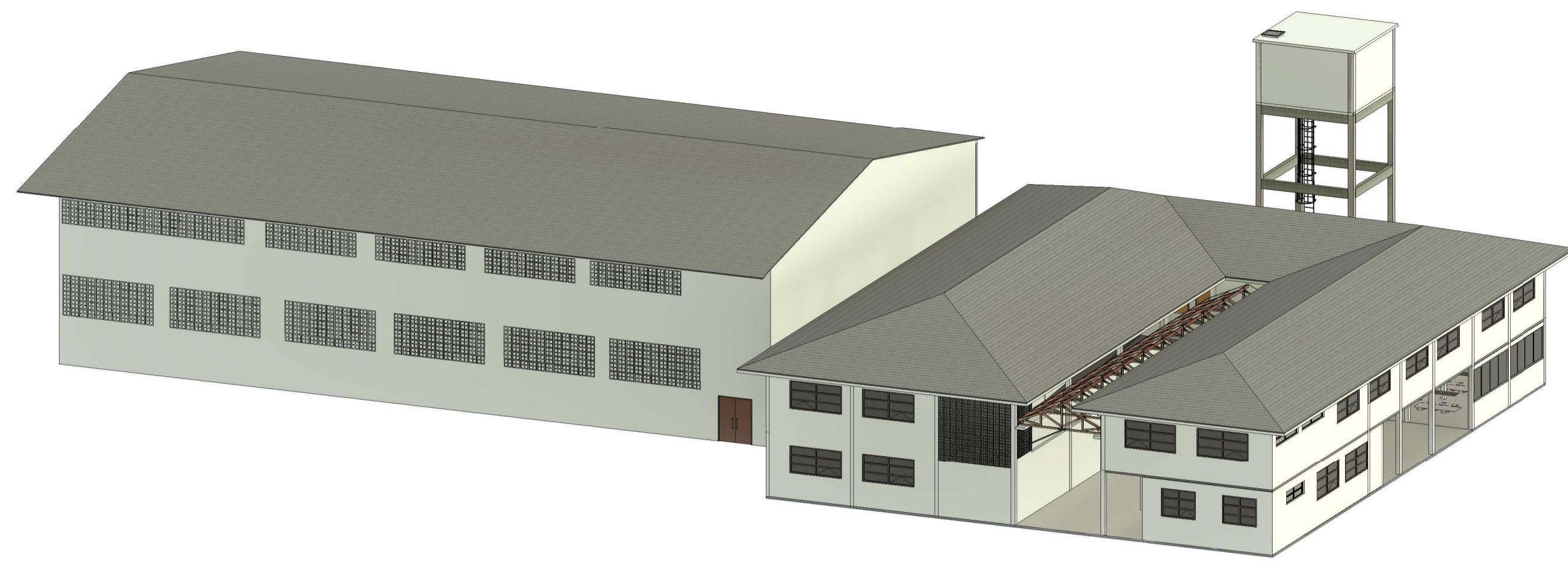

1 3D 01

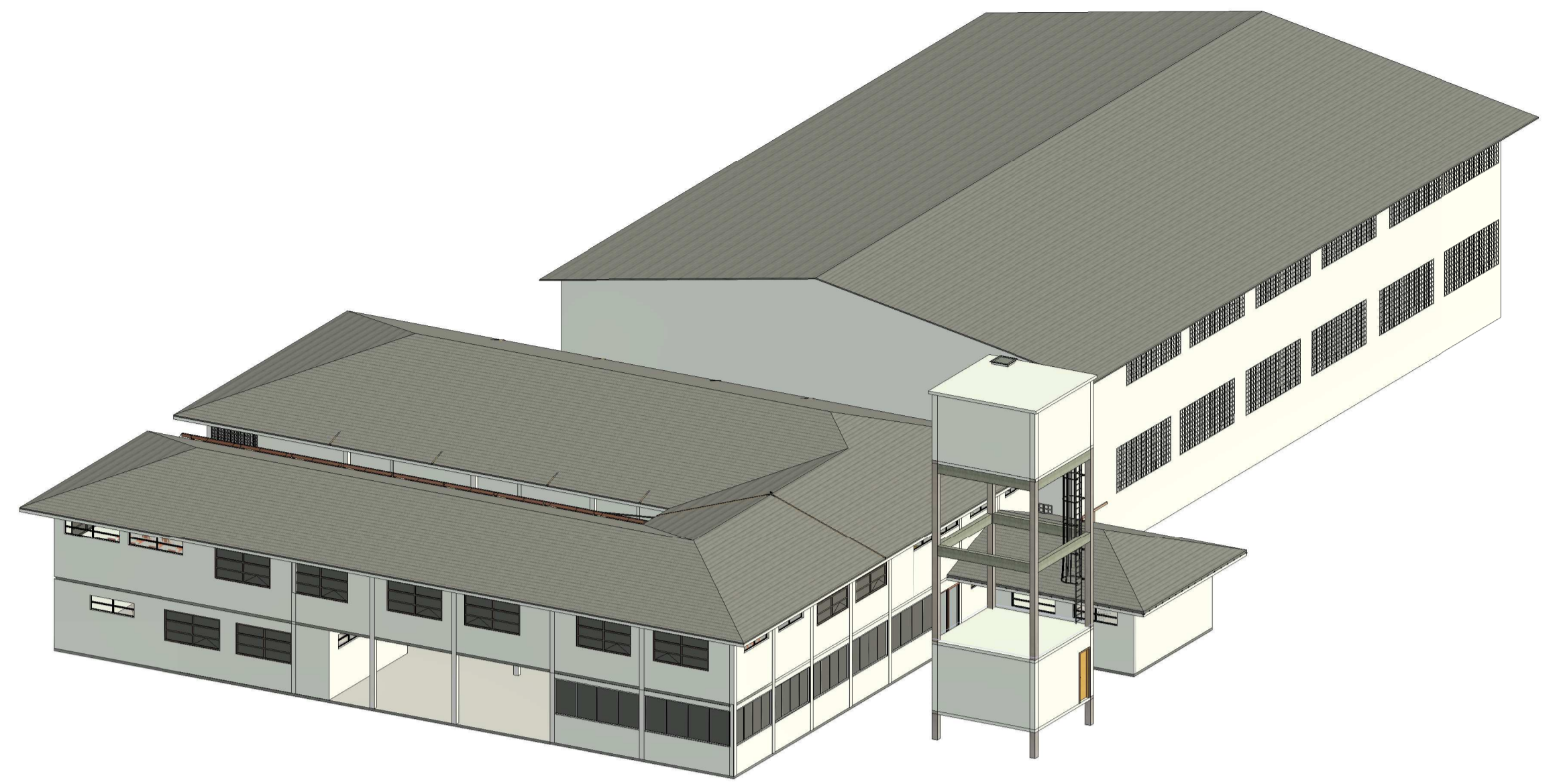

2 3D 02

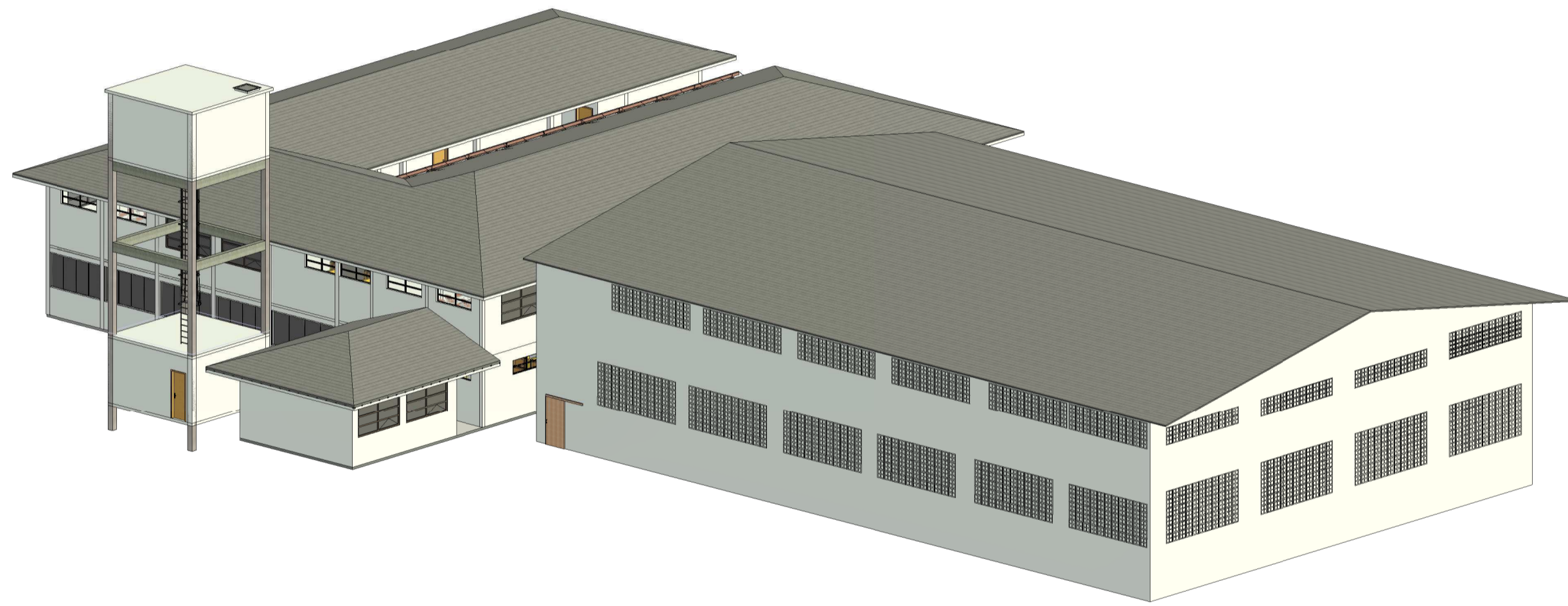

3 3D 03

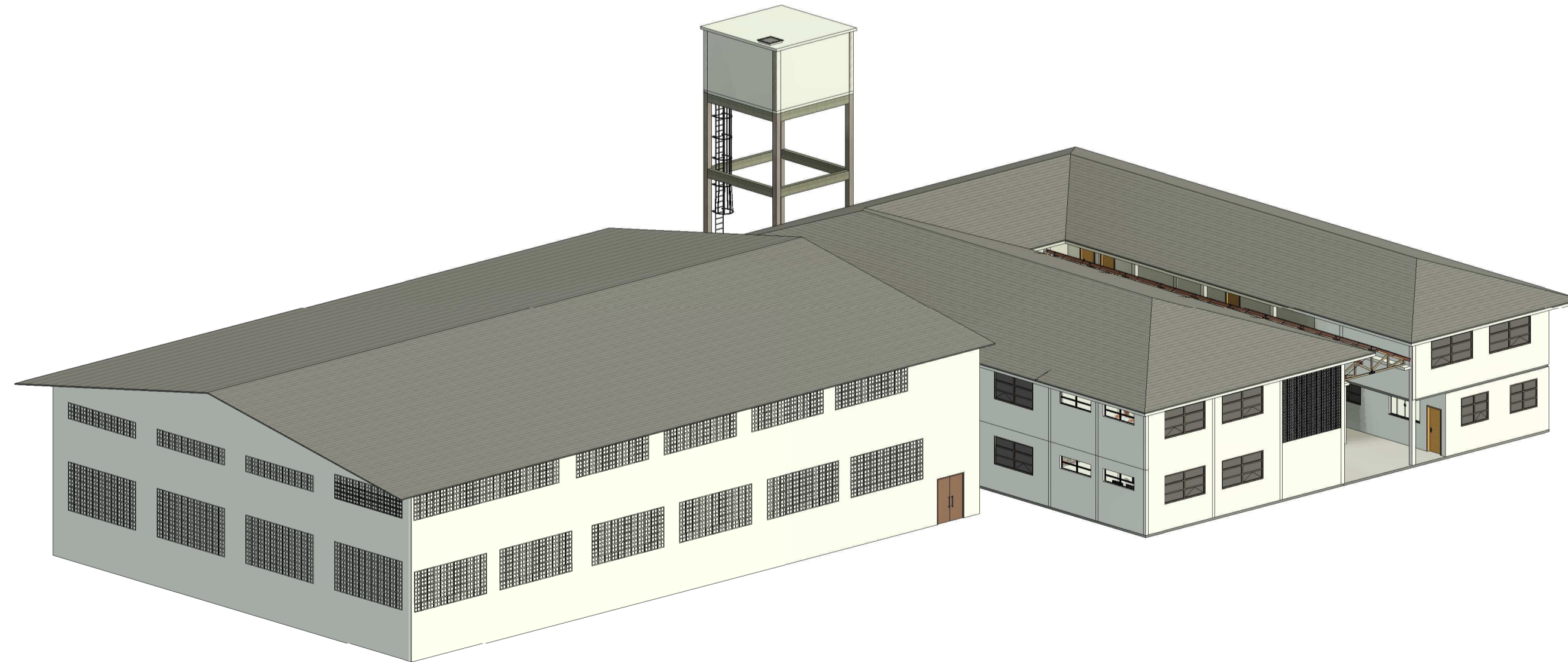

4 3D 04

Controle de Revisões:		
Nº:	Motivo:	Data:
Nº:	Motivo:	Data:
Nº:	Motivo:	Data:
Empresa Projetista:	Proprietário:	
		
Título		Fase
<b>Projeto Arquitetônico Escola Dom Afonso Niehues</b>		<b>PROJETO BÁSICO</b>
Proprietário		
PREFEITURA MUNICIPAL DE ANTÔNIO CARLOS		
Resp. Técnico	Proprietário	
<u>Elias Felsberto dos Anjos</u> Engenheiro Civil   CREA-SC 156239-7	PREFEITURA MUNICIPAL DE ANTÔNIO CARLOS CNPJ: 82.892.290/0001-90	
Conteúdo	Data / Revisão	Folha
3D	24/04/2021 - R0	15/15
Escala	Folha	
INDICADA	A1	
Empresa Projetista		Endereço:
Razão Social: Elias Felsberto dos Anjos. - Me CNPJ: 39.599.523/0001-31		Rua João Oliveira Filho, 229 Centro - Imbituba / SC