

**Planta Baixa Pav. Térreo**  
Escala 1/75  
A=845,19 m<sup>2</sup>

**Planta Situação**  
Sem escala

**PREFEITURA MUNICIPAL DE ANTÔNIO CARLOS**  
Secretaria de Planejamento e Desenvolvimento

**PROJETO ARQUITETÔNICO**  
ESCOLA DOM AFONSO NIEHUES

QUADRO DE ESQUADRIAS					QUADRO DE ÁREAS												
PORTAS (MEDIDAS DAS FOLHAS)					JANELAS (MEDIDAS DO VÃO)												
nome	largura X altura unidade:metro	quantidade	descrição	material	nome	largura X altura unidade:metro	peitoris	quantidade	descrição	material	nome	largura X altura unidade:metro	peitoris	quantidade	descrição	material	ÁREA DO PAVIMENTO TÉRREO =
P1	0,90 X 2,10	12	01 folha de abrir	Madeira	J1	2,50 X 1,30	1,20	16	06 folhas basculantes	Alumínio e Vidro	J8	1,40 X 1,30	0,80	01	02 folhas articuladas de elevador	Alumínio e Vidro	472,33 m <sup>2</sup>
P2	0,80 X 2,10	05	01 folha de abrir	Madeira	J2	2,00 X 0,60	1,90	10	04 folhas basculantes	Alumínio e Vidro	J9	2,00 X 0,50	1,60	01	04 folhas basculantes	Alumínio e Vidro	472,33 m <sup>2</sup>
P3	0,70 X 2,10	02	01 folha de abrir	Madeira	J3	1,65 X 1,30	1,20	02	06 folhas basculantes	Alumínio e Vidro	J10	2,50 X 0,60	1,90	08	04 folhas basculantes	Alumínio e Vidro	944,66 m <sup>2</sup>
P4	0,75 X 2,10	01	01 folha de correr	Madeira	J4	2,00 X 1,30	1,20	01	06 folhas basculantes	Alumínio e Vidro	J11	1,775 X 0,60	1,90	02	04 folhas basculantes	Alumínio e Vidro	
P5	0,60 X 1,60	10	01 folha de abrir	Madeira	J5	1,45 X 1,30	1,20	01	06 folhas basculantes	Alumínio e Vidro	J12	0,425 X 0,60	1,90	01	01 folha maxim-ar	Alumínio e Vidro	
P6	1,20 X 1,00	01	02 folhas de abrir	Alumínio	J6	0,65 X 0,60	1,90	02	02 folhas basculantes	Alumínio e Vidro							
				Veneziana	J7	1,75 X 0,60	1,90	02	04 folhas basculantes	Alumínio e Vidro							

CONTEÚDO	PLANTA BAIXA PAVIMENTO TÉRREO	FRANCHA	01/11
CONTEÚDO	PRAÇA ANCHIETA - CENTRO DE ANTÔNIO CARLOS/SC	DESENHO	
DATA:	18/07/2018	CADISTA	
RESPONSÁVEIS TÉCNICOS:	SILVIA TESSARI	ESCALA	INDICADA
CREA/SC	76.990-7		
PROPRIETÁRIO	Prefeitura Municipal de Antônio Carlos – Secretaria de Obras		

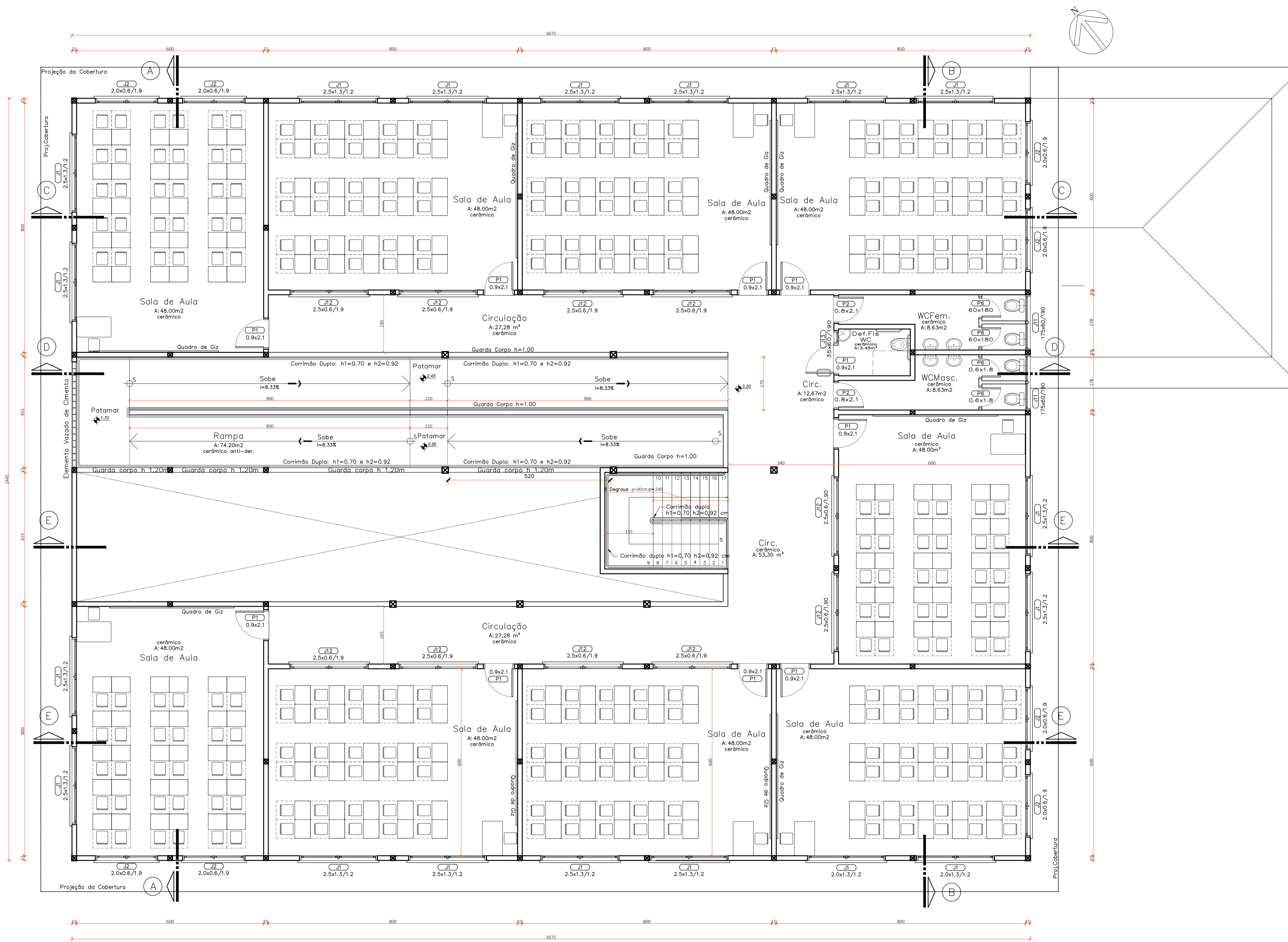

Planta Baixa Pav. Superior  
 Escala 1/75  
 A= 751,84 m<sup>2</sup>



PREFEITURA MUNICIPAL DE  
 ANTÔNIO CARLOS  
 Secretária de Planejamento e Desenvolvimento

PROJETO ARQUITETÔNICO  
 ESCOLA DOM AFONSO NIEHUES

CONTEÚDO	FRANCHA
PLANTA BAIXA PAVIMENTO SUPERIOR	02/11
CONTEÚDO	
PRAÇA ANCHIETA - CENTRO DE ANTÔNIO CARLOS/SC	
DATA: 18/07/2018	
RESPONSÁVEIS TÉCNICOS:	DESENHO
SILVIA TESSARI	CADISTA
CREA/SC 76.990-7	ESCALA
PROPRIETÁRIO	INDICADA
Prefeitura Municipal de Antônio Carlos – Secretaria de Obras	

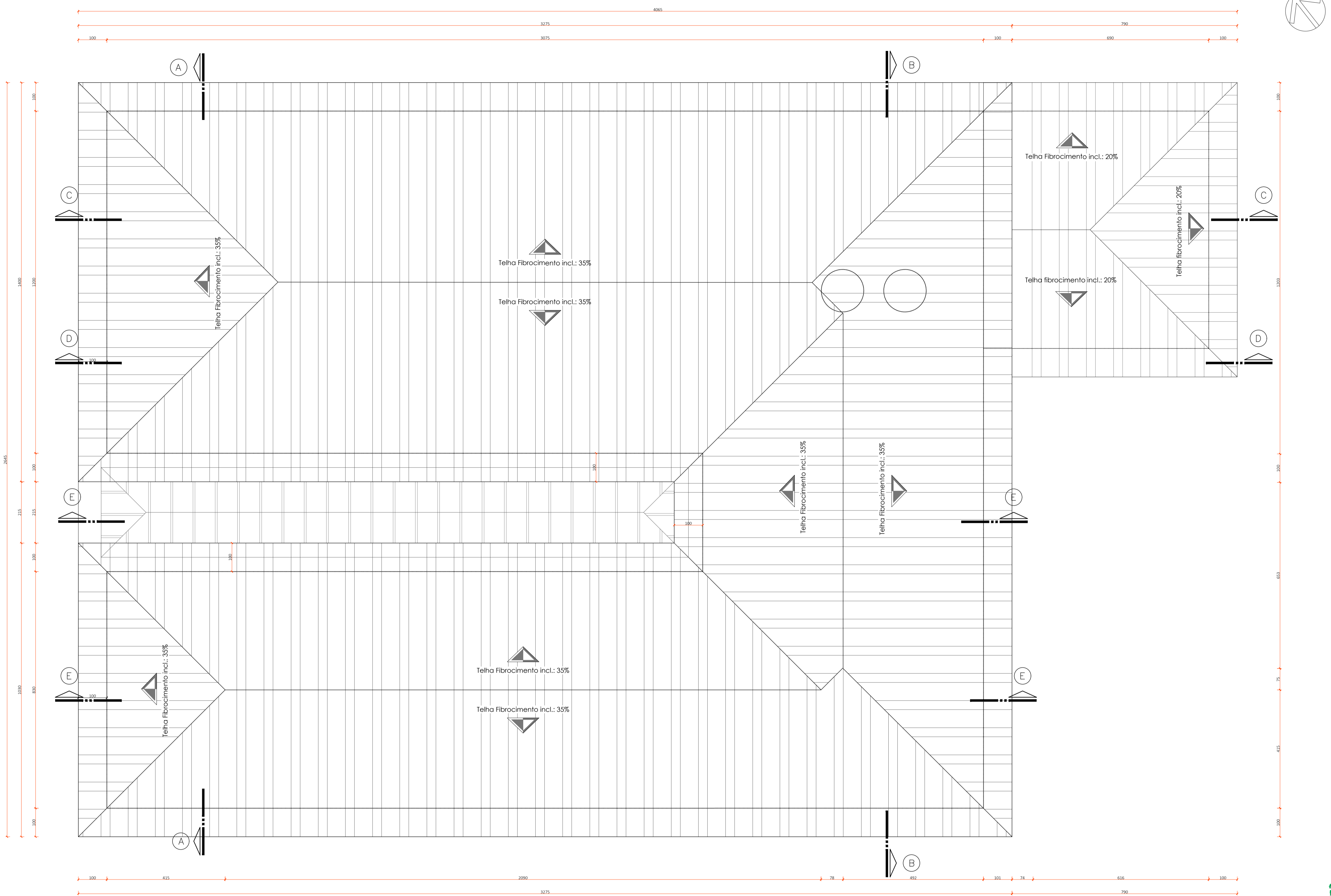

Planta Cobertura  
Escala 1/75



PREFEITURA MUNICIPAL DE  
ANTÔNIO CARLOS

Secretaria de Planejamento e Desenvolvimento

PROJETO ARQUITETÔNICO  
ESCOLA DOM AFONSO NIEHUES

CONTEÚDO	PRANCHA
PLANTA COBERTURA	03/11
CONTEÚDO	
PRAÇA ANCHIETA - CENTRO DE ANTÔNIO CARLOS/SC	DESENHO
DATA: 18/07/2018	CADISTA
RESPONSÁVEIS TÉCNICOS:	ESCALA
SILVIA TESSARI	INDICADA
CREA/SC 76.990-7	
PROPRIETÁRIO	
Prefeitura Municipal de Antônio Carlos – Secretaria de Obras	

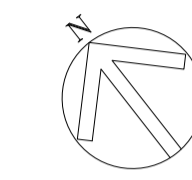
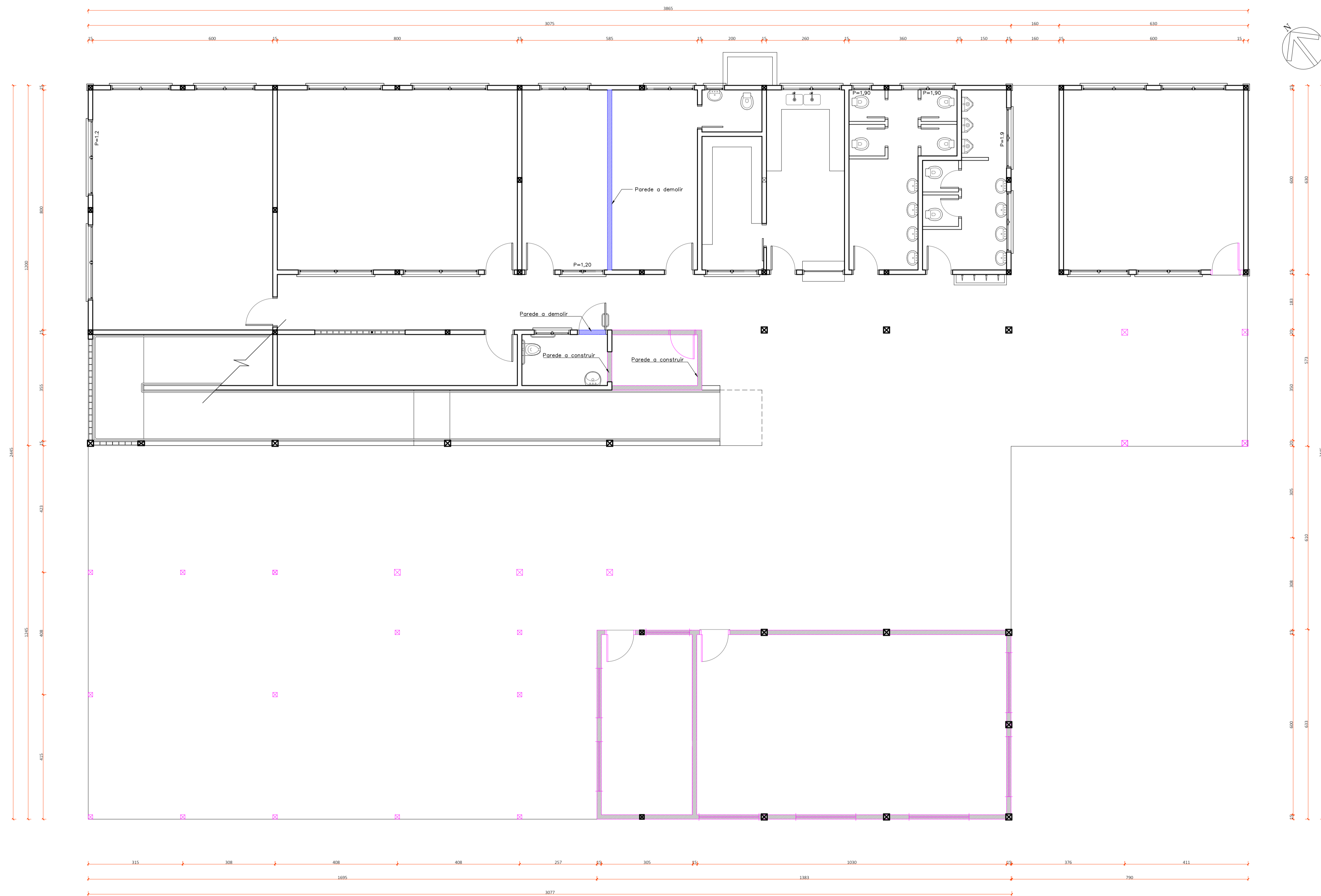

- LEGENDA
- Parede a construir
  - Parede a demolir
  - Parede existe

**Planta Baixa Pav. Inferior**  
 Escola 1/75  
 DEMOLIR/CONSTRUIR



PREFEITURA MUNICIPAL DE  
**ANTÔNIO CARLOS**  
 Secretária de Planejamento e Desenvolvimento

PROJETO ARQUITETÔNICO  
 ESCOLA DOM AFONSO NIEHUES

CONTEÚDO  
 PLANTA BAIXA PAVIMENTO TÉRREO - DEMOLIR/CONSTRUIR

CONTEÚDO  
 PRAÇA ANCHIETA - CENTRO DE ANTÔNIO CARLOS/SC

DATA: 18/07/2018

RESPONSÁVEIS TÉCNICOS:  
 SILVIA TESSARI  
 CREA/SC 76.990-7

PROPRIETÁRIO  
 Prefeitura Municipal de Antônio Carlos – Secretaria de Obras

FRANCHA  
**04/11**

DESENHO  
 CADISTA  
 ESCALA  
 INDICADA

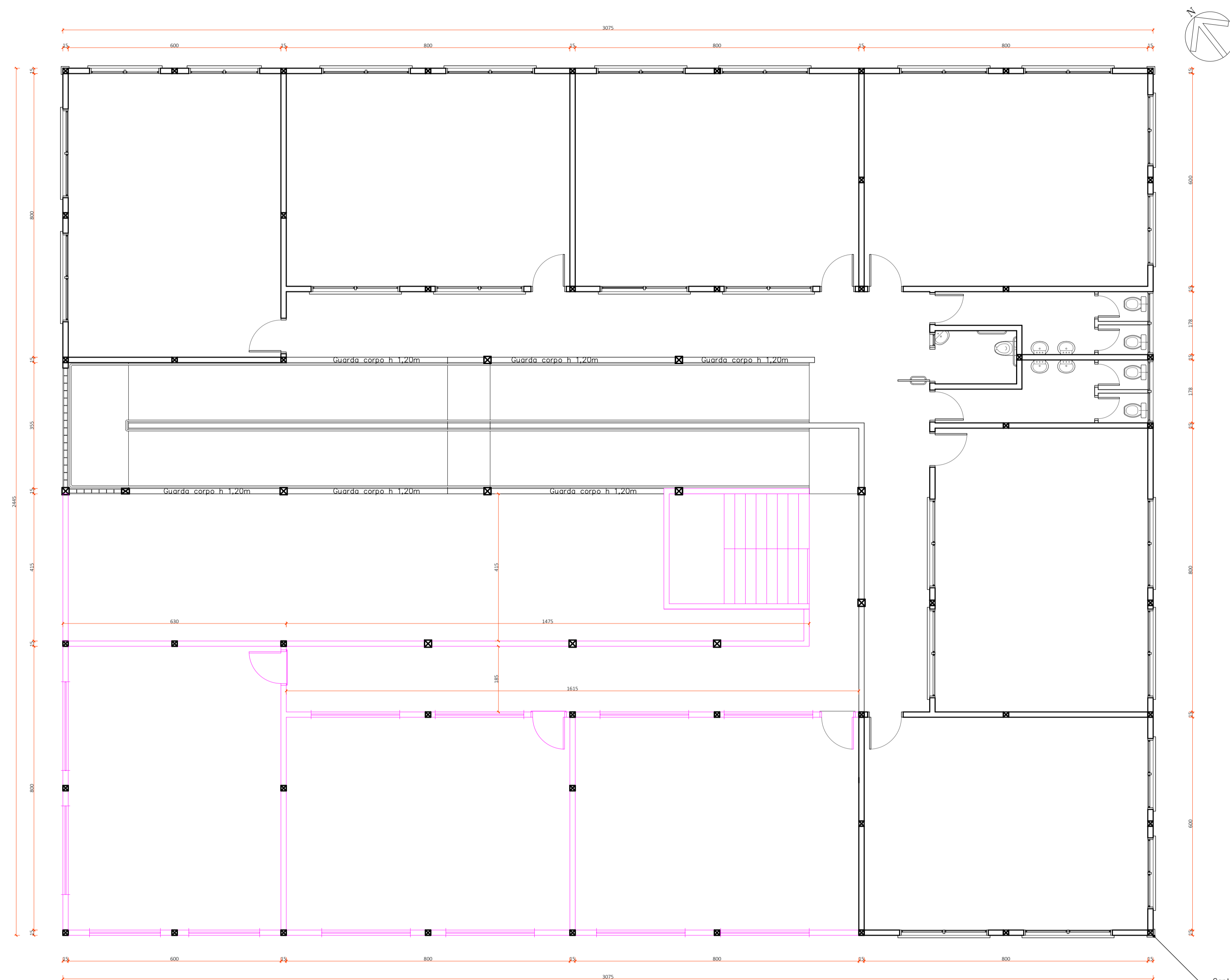

- LEGENDA
- Parede a construir
  - Parede a demolir
  - Parede existe

Planta Baixa Pav. Superior  
Escala 1/75  
DEMOLIR/CONSTRUIR



PREFEITURA MUNICIPAL DE  
**ANTÔNIO CARLOS**  
Secretaria de Planejamento e Desenvolvimento

PROJETO ARQUITETÔNICO  
ESCOLA DOM AFONSO NIEHUES

CONTEÚDO	PLANTA BAIXA PAVIMENTO SUPERIOR - DEMOLIR/CONSTRUIR	PRANCHA	05/11
CONTEÚDO	PRAÇA ANCHIETA - CENTRO DE ANTÔNIO CARLOS/SC		
DATA:	18/07/2018	DESENHO	
RESPONSÁVEIS TÉCNICOS:	SILVIA TESSARI CREA/SC 76.990-7	CADISTA	
PROPRIETÁRIO	Prefeitura Municipal de Antônio Carlos – Secretaria de Obras	ESCALA	INDICADA

SILVIA TESSARI  
CREA/SC 76.990-7

PREFEITURA MUNICIPAL DE ANTÔNIO CARLOS  
CNPJ: 82.892.290/0001-90

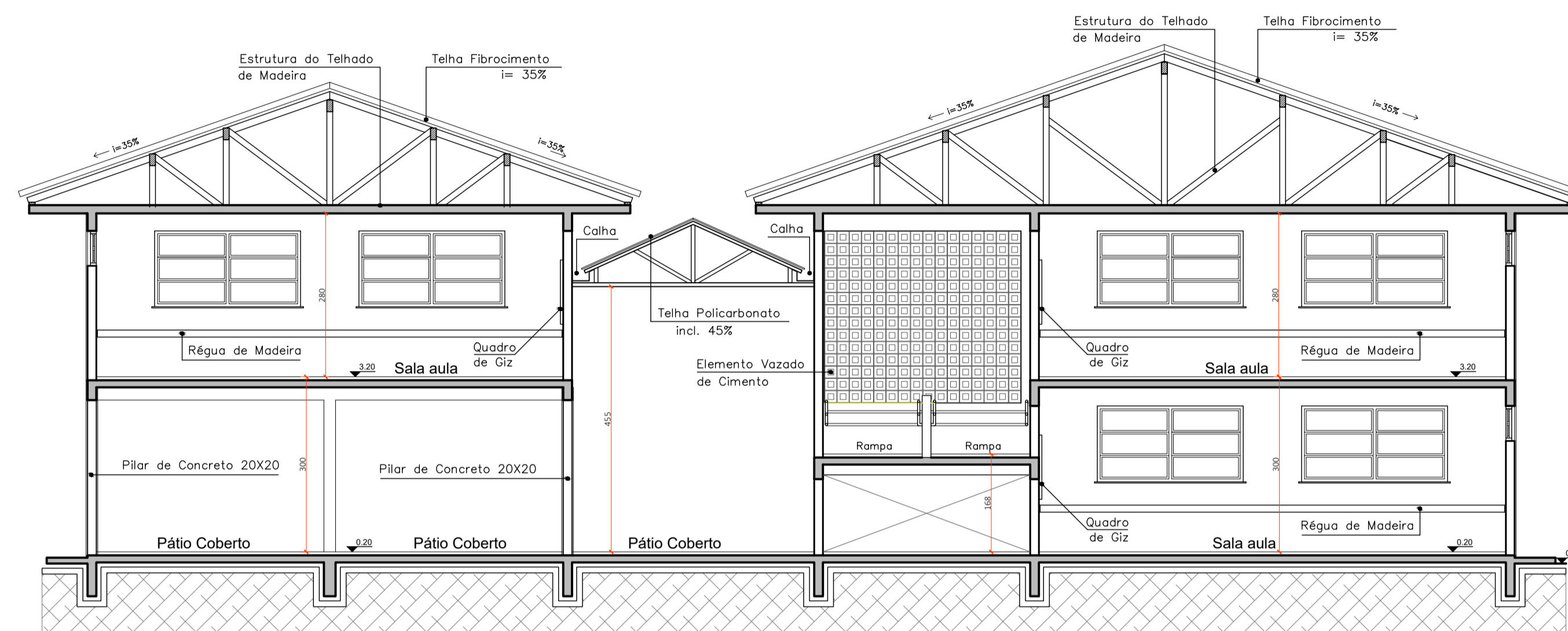

Corte A-A  
Escala 1/75

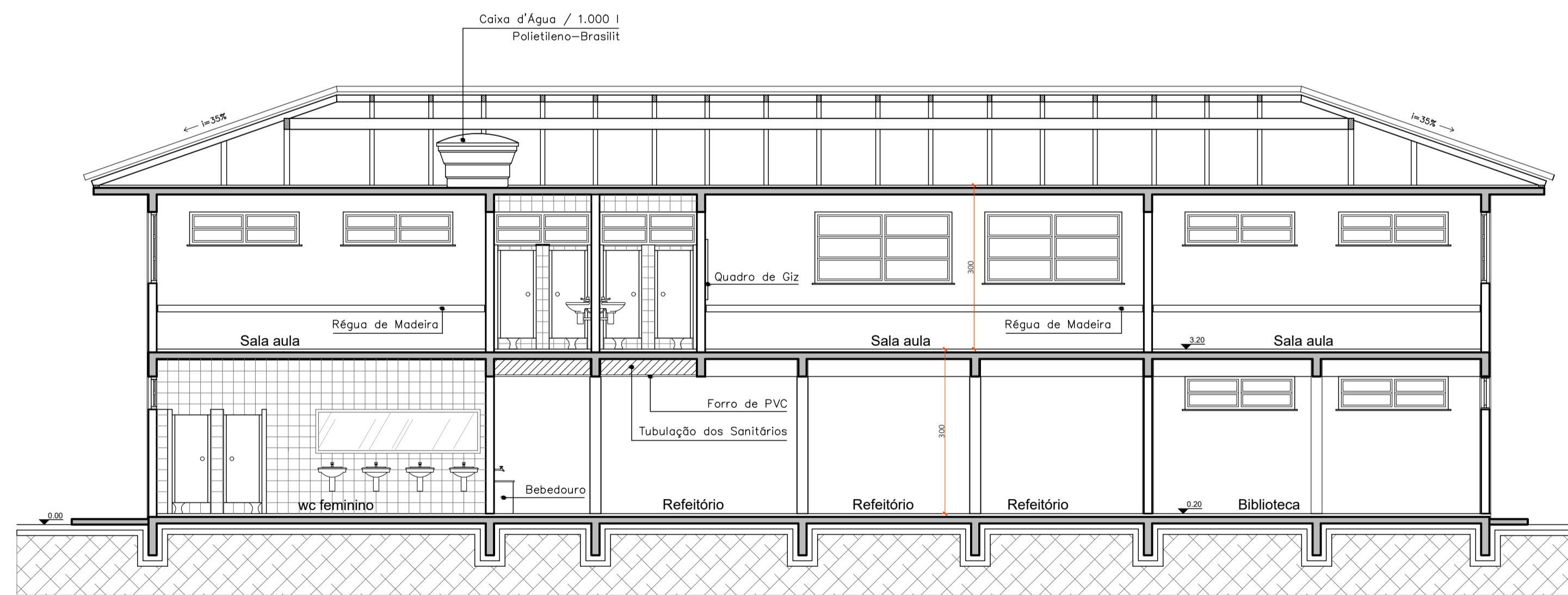

Corte B-B  
Escala 1/75



PREFEITURA MUNICIPAL DE  
ANTÔNIO CARLOS

Secretaria de Planejamento e Desenvolvimento

PROJETO ARQUITETÔNICO  
ESCOLA DOM AFONSO NIEHUES

CONTEÚDO	PRANCHA
CORTE AA - BB	06/11
CONTEÚDO	
PRAÇA ANCHIETA - CENTRO DE ANTÔNIO CARLOS/SC	
DATA: 18/07/2018	
RESPONSÁVEIS TÉCNICOS:	DESENHO
SILVIA TESSARI	CADISTA
CREA/SC 76.990-7	ESCALA
PROPRIETÁRIO	INDICADA
Prefeitura Municipal de Antônio Carlos - Secretaria de Obras	

SILVIA TESSARI  
CREA/SC 76.990-7

PREFEITURA MUNICIPAL DE ANTÔNIO CARLOS  
CNPJ: 82.892.290/0001-90

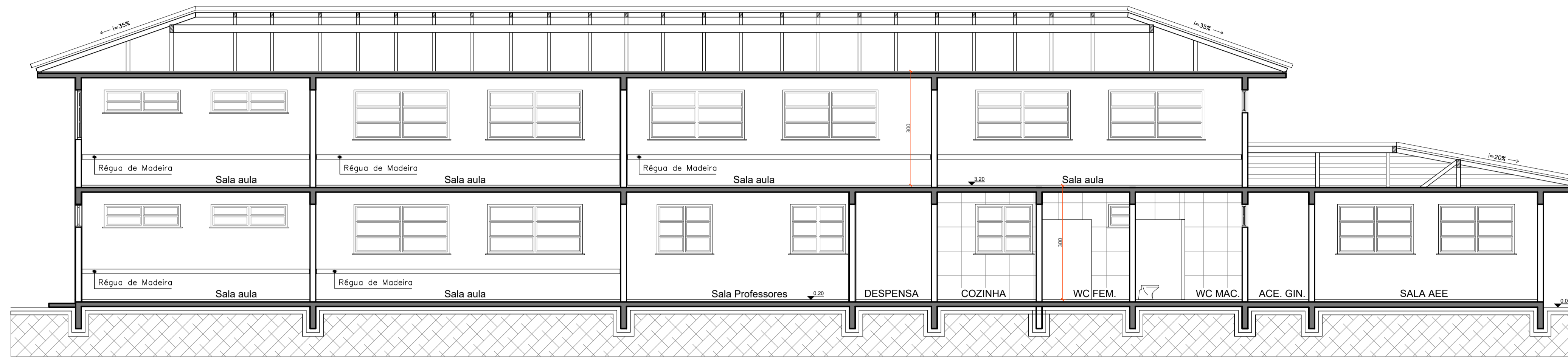

Corte C-C  
Escala 1/75

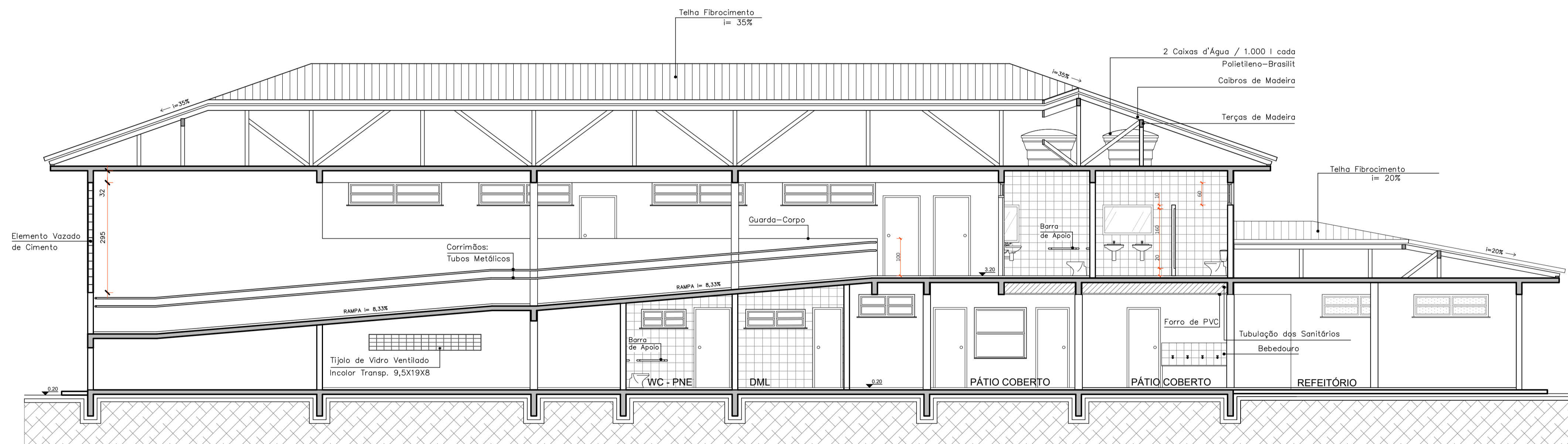

Corte D-D  
Escala 1/75



PREFEITURA MUNICIPAL DE  
ANTÔNIO CARLOS

Secretaria de Planejamento e Desenvolvimento

PROJETO ARQUITETÔNICO  
ESCOLA DOM AFONSO NIEHUES

CONTEÚDO	PRANCHA
CORTE CC - DD	07/11
CONTEÚDO	
PRAÇA ANCHIETA - CENTRO DE ANTÔNIO CARLOS/SC	
DATA: 18/07/2018	
RESPONSÁVEIS TÉCNICOS:	DESENHO
SILVIA TESSARI	
CREA/SC 76.990-7	CADISTA
PROPRIETÁRIO	ESCALA
Prefeitura Municipal de Antônio Carlos - Secretaria de Obras	INDICADA

SILVIA TESSARI  
CREA/SC 76.990-7

PREFEITURA MUNICIPAL DE ANTÔNIO CARLOS  
CNPJ: 82.892.290/0001-90

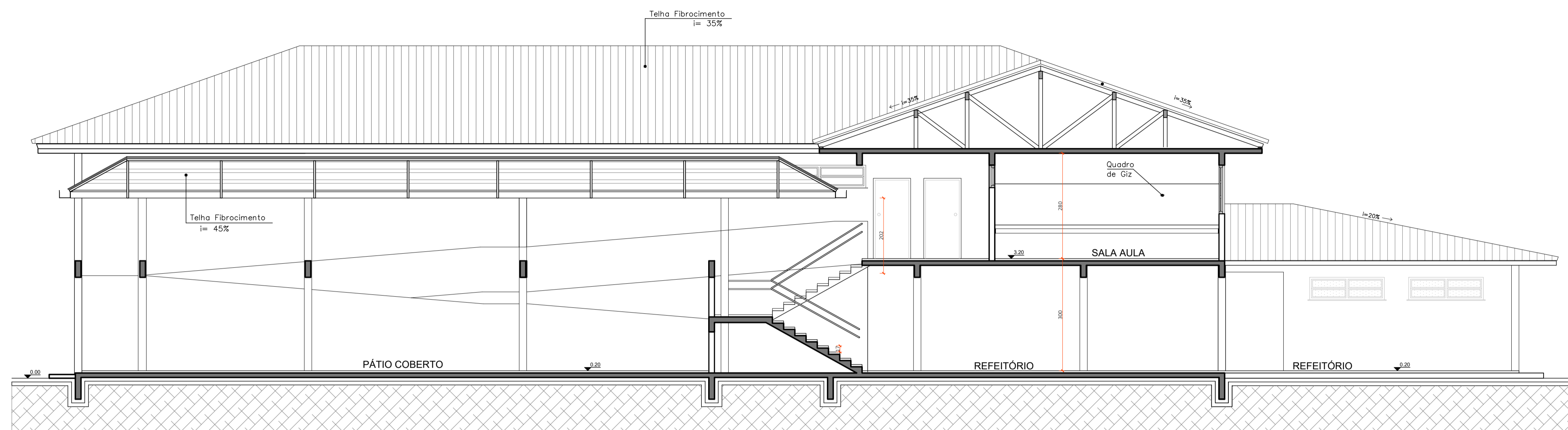

Corte E-E  
Escala 1/75

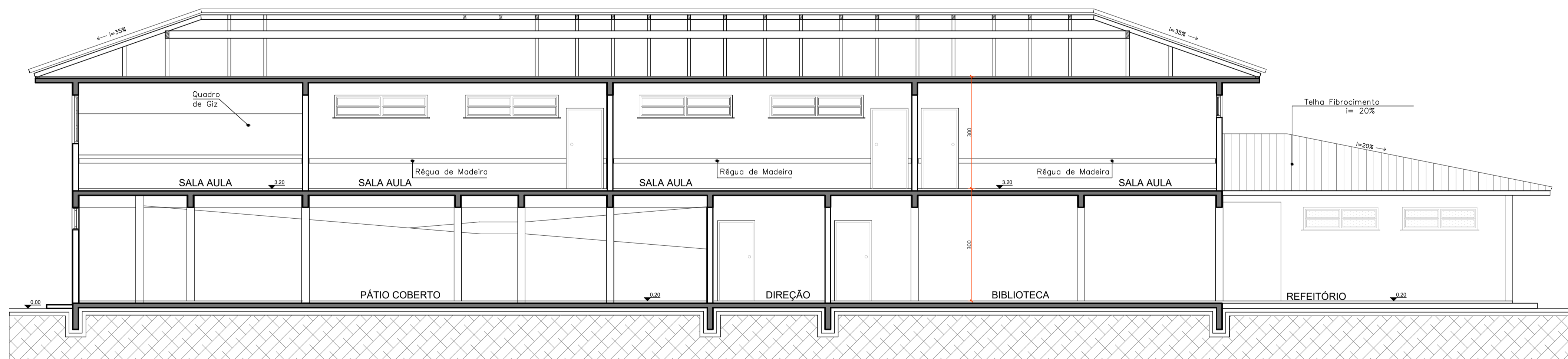

Corte F-F  
Escala 1/75



PREFEITURA MUNICIPAL DE  
ANTÔNIO CARLOS

Secretaria de Planejamento e Desenvolvimento

PROJETO ARQUITETÔNICO  
ESCOLA DOM AFONSO NIEHUES

CONTEÍDO	PRANCHA
CORTE EE - FF	08/11
CONTEÍDO	
PRAÇA ANCHIETA - CENTRO DE ANTÔNIO CARLOS/SC	
DATA: 18/07/2018	
RESPONSÁVEIS TÉCNICOS:	DESENHO
SILVIA TESSARI	
CREA/SC 76.990-7	CADISTA
PROPRIETÁRIO	ESCALA
Prefeitura Municipal de Antônio Carlos - Secretaria de Obras	INDICADA

SILVIA TESSARI  
CREA/SC 76.990-7

PREFEITURA MUNICIPAL DE ANTÔNIO CARLOS  
CNPJ: 82.892.290/0001-90



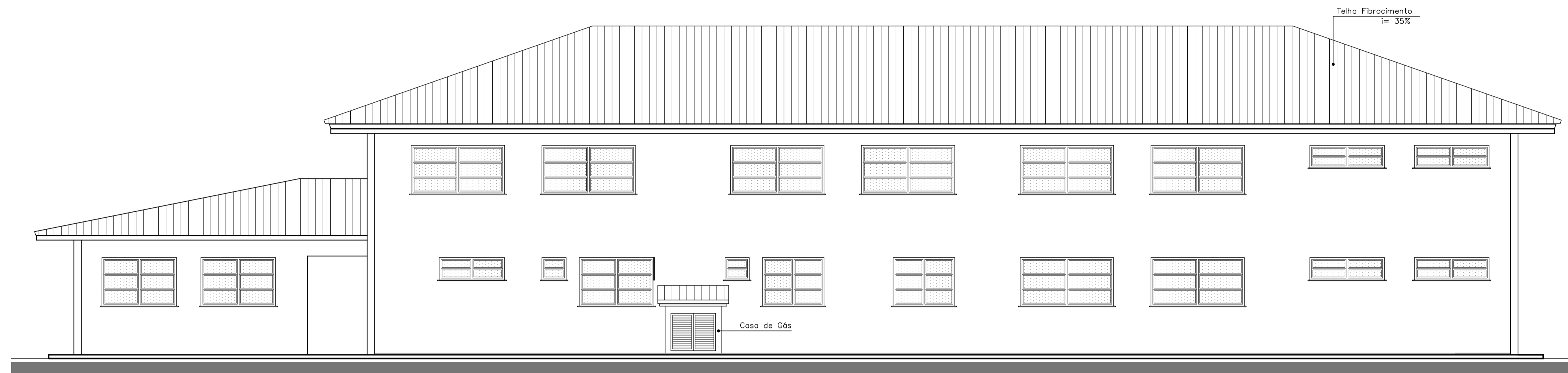

Fachada Nordeste  
Escala 1/75

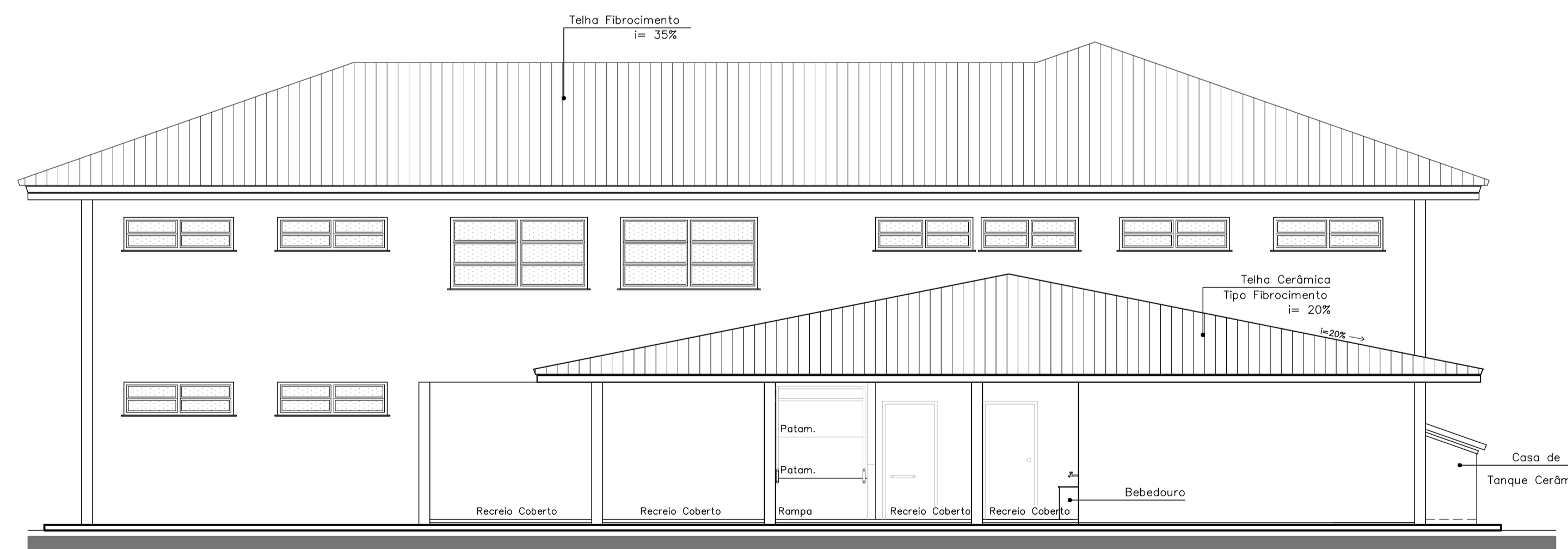

Fachada Sudeste  
Escala 1/75



PREFEITURA MUNICIPAL DE  
ANTÔNIO CARLOS

Secretaria de Planejamento e Desenvolvimento

PROJETO ARQUITETÔNICO  
ESCOLA DOM AFONSO NIEHUES

CONTEÍDO	FACHADA NORDESTE E SUDESTE	PRANCHA
CONTEÍDO	PRAÇA ANCHIETA - CENTRO DE ANTÔNIO CARLOS/SC	09/11
DATA:	18/07/2018	DESENHO
RESPONSÁVEIS TÉCNICOS:	SILVIA TESSARI CREA/SC 76.990-7	CADISTA
PROPRIETÁRIO	Prefeitura Municipal de Antônio Carlos – Secretaria de Obras	ESCALA INDICADA

SILVIA TESSARI  
CREA/SC 76.990-7

PREFEITURA MUNICIPAL DE ANTÔNIO CARLOS  
CNPJ: 82.892.290/0001-90

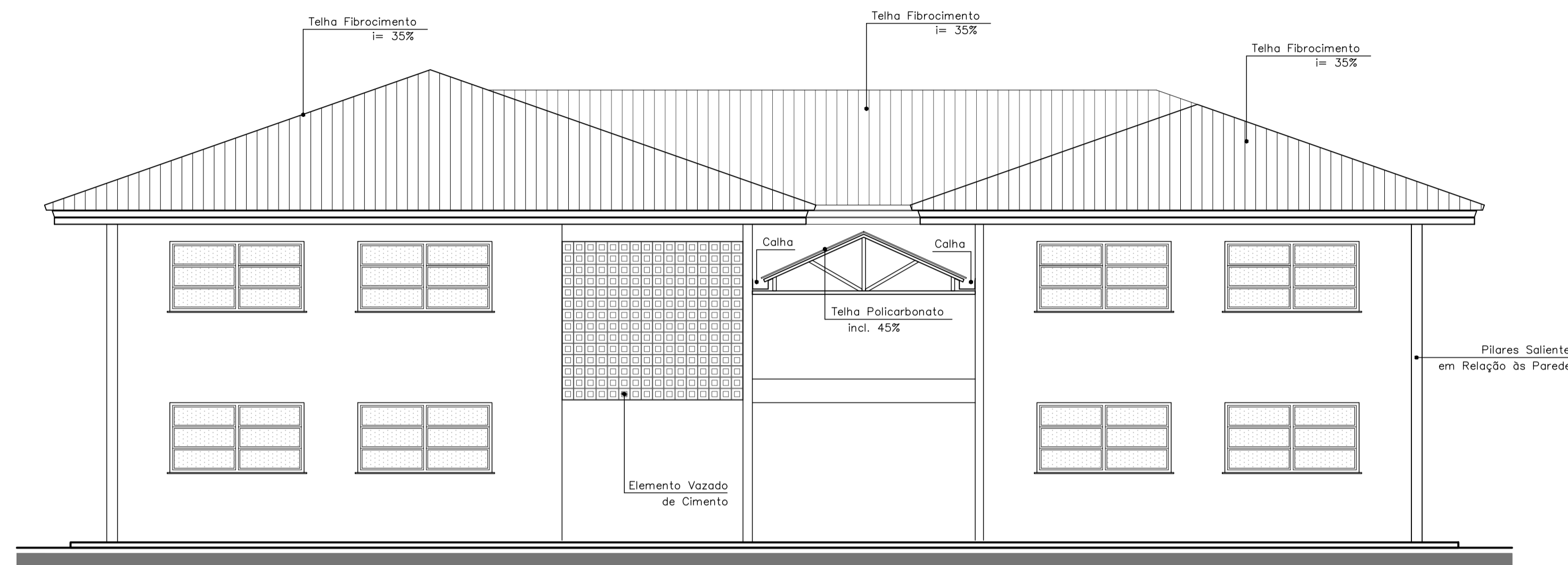

Fachada Noroeste  
Escala 1/75

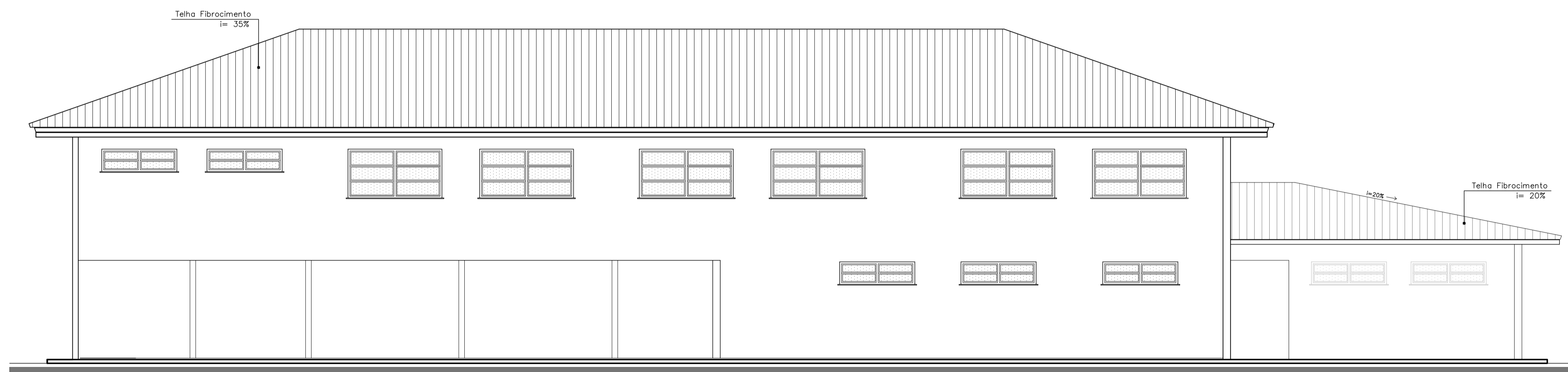

Fachada Sudoeste  
Escala 1/75



PREFEITURA MUNICIPAL DE  
ANTÔNIO CARLOS

Secretaria de Planejamento e Desenvolvimento

PROJETO ARQUITETÔNICO  
ESCOLA DOM AFONSO NIEHUES

CONTEÚDO	FACHADA NOROESTE E SUDOESTE	PRANCHA	10/11
CONTEÚDO	PRAÇA ANCHIETA - CENTRO DE ANTÔNIO CARLOS/SC	DESENHO	
DATA:	18/07/2018	CADISTA	
RESPONSÁVEIS TÉCNICOS:	SILVIA TESSARI CREA/SC 76.990-7	ESCALA	INDICADA
PROPRIETÁRIO	Prefeitura Municipal de Antônio Carlos – Secretaria de Obras		

SILVIA TESSARI  
CREA/SC 76.990-7

PREFEITURA MUNICIPAL DE ANTÔNIO CARLOS  
CNPJ: 82.892.290/0001-90

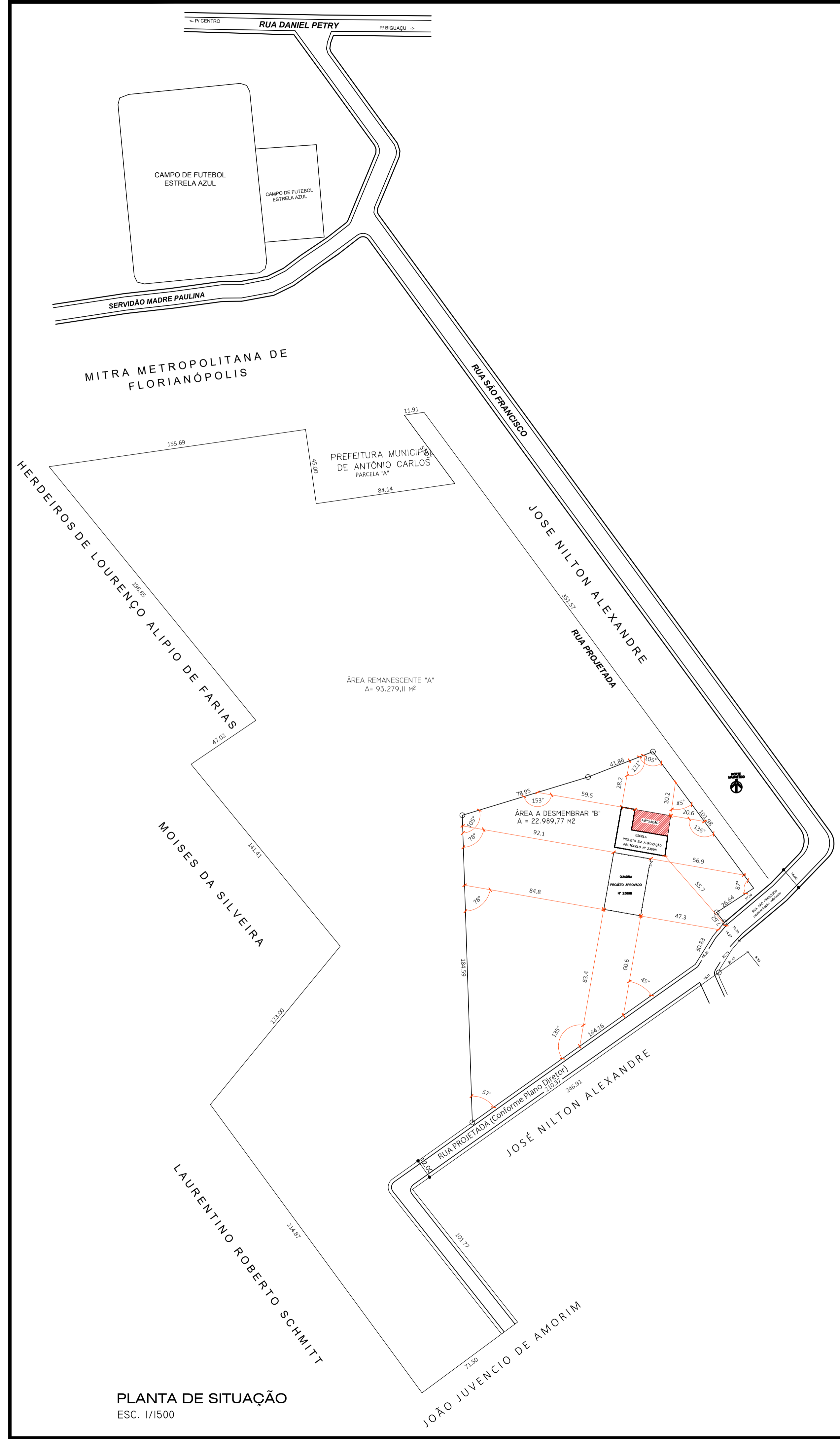

PLANTA DE SITUAÇÃO  
ESC. 1/1500

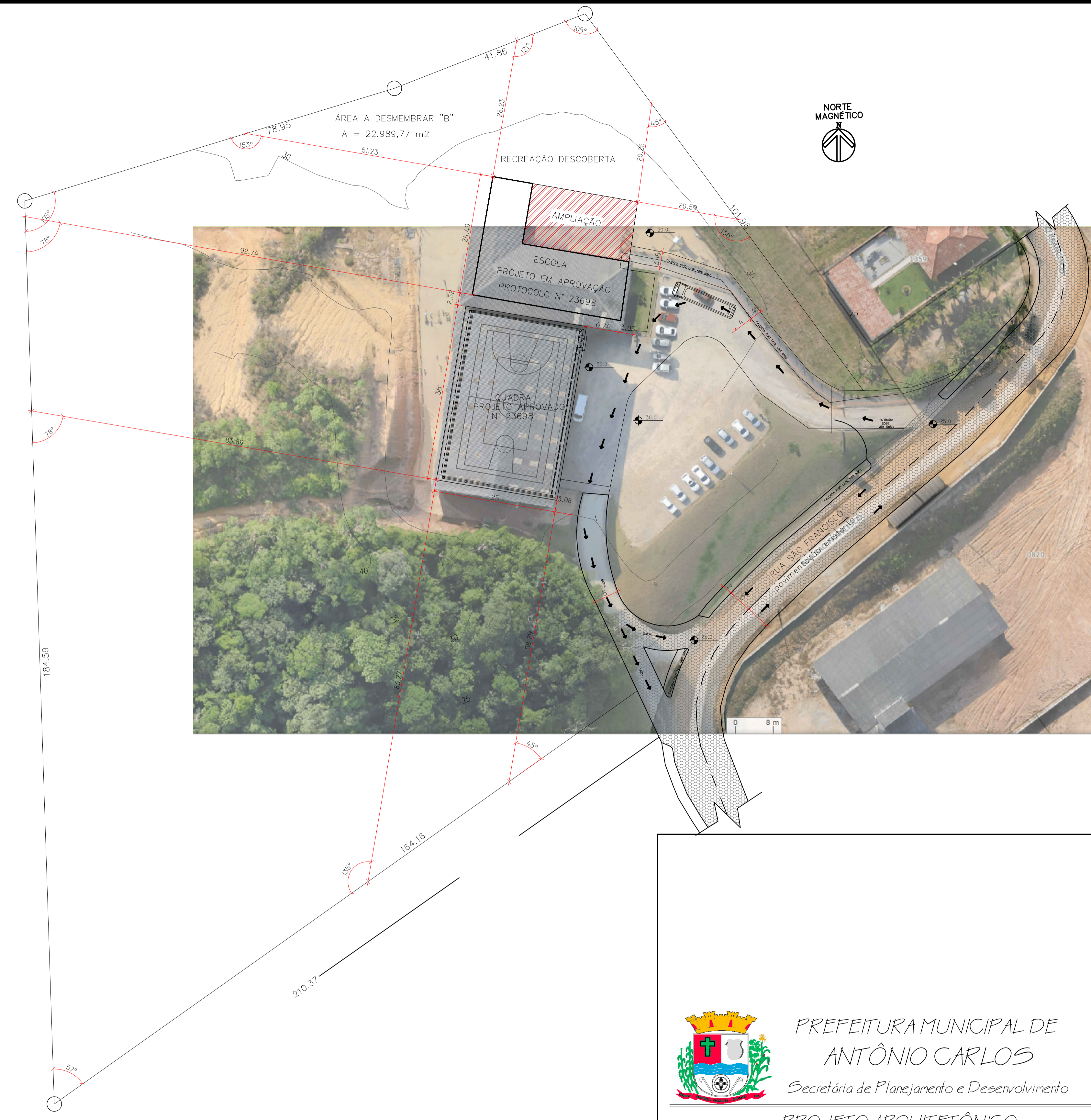

PLANTA DE LOCAÇÃO  
ESC. 1/500



PREFEITURA MUNICIPAL DE  
ANTÔNIO CARLOS  
Secretaria de Planejamento e Desenvolvimento

PROJETO ARQUITETÔNICO  
ESCOLA DOM AFONSO NIEHUES

CONTEÚDO	FRANCHA
PLANTA DE SITUAÇÃO E LOCAÇÃO	11/11
CONTEÚDO	DESENHO
PRAÇA ANCHIETA - CENTRO DE ANTÔNIO CARLOS/SC	CADISTA
DATA: 18/07/2018	ESCALA
RESPONSÁVEIS TÉCNICOS:	INDICADA
SILVIA TESSARI	
CREA/SC 76.990-7	
PROPRIETÁRIO	
Prefeitura Municipal de Antônio Carlos – Secretaria de Obras	

SILVIA TESSARI  
CREA/SC 76.990-7

PREFEITURA MUNICIPAL DE ANTÔNIO CARLOS  
CNPJ: 82.892.290/0001-90