

PREFEITURA MUNICIPAL DE
ANTÔNIO CARLOS
Secretária de Planejamento e Desenvolvimento

PROJETO
BANCADA - NICHOS

PROPRIETÁRIO
EDUCAÇÃO

FRANCHA
01 /

PLANTA SALA
ESC. 160

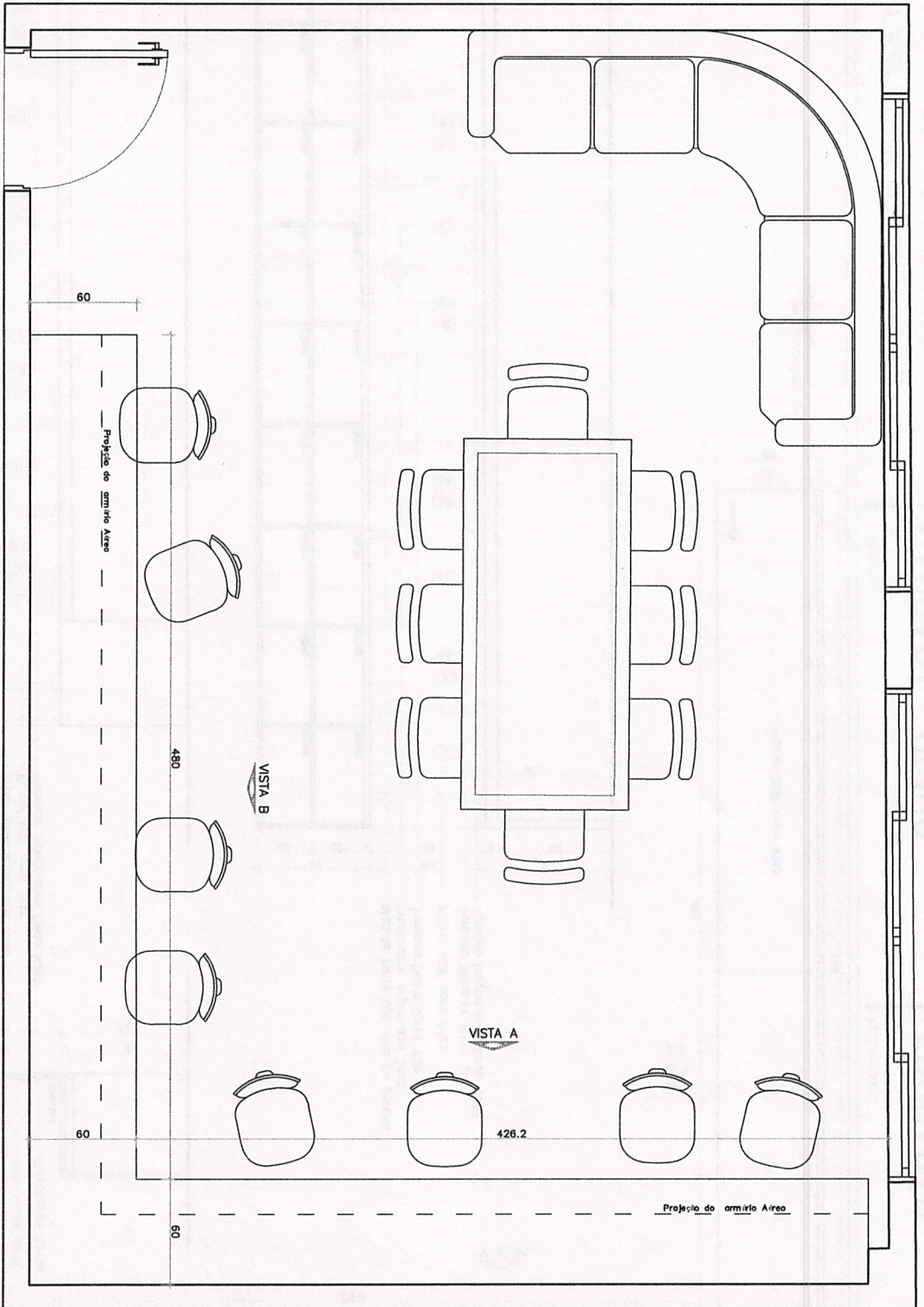

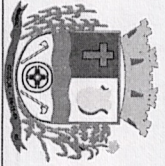

PREFEITURA MUNICIPAL DE
ANTÔNIO CARLOS
Secretaria de Planejamento e Desenvolvimento

PROJETO

BANCADA - NICHO

PROPRIETÁRIO

EDUCAÇÃO

PRANCHA

02/1

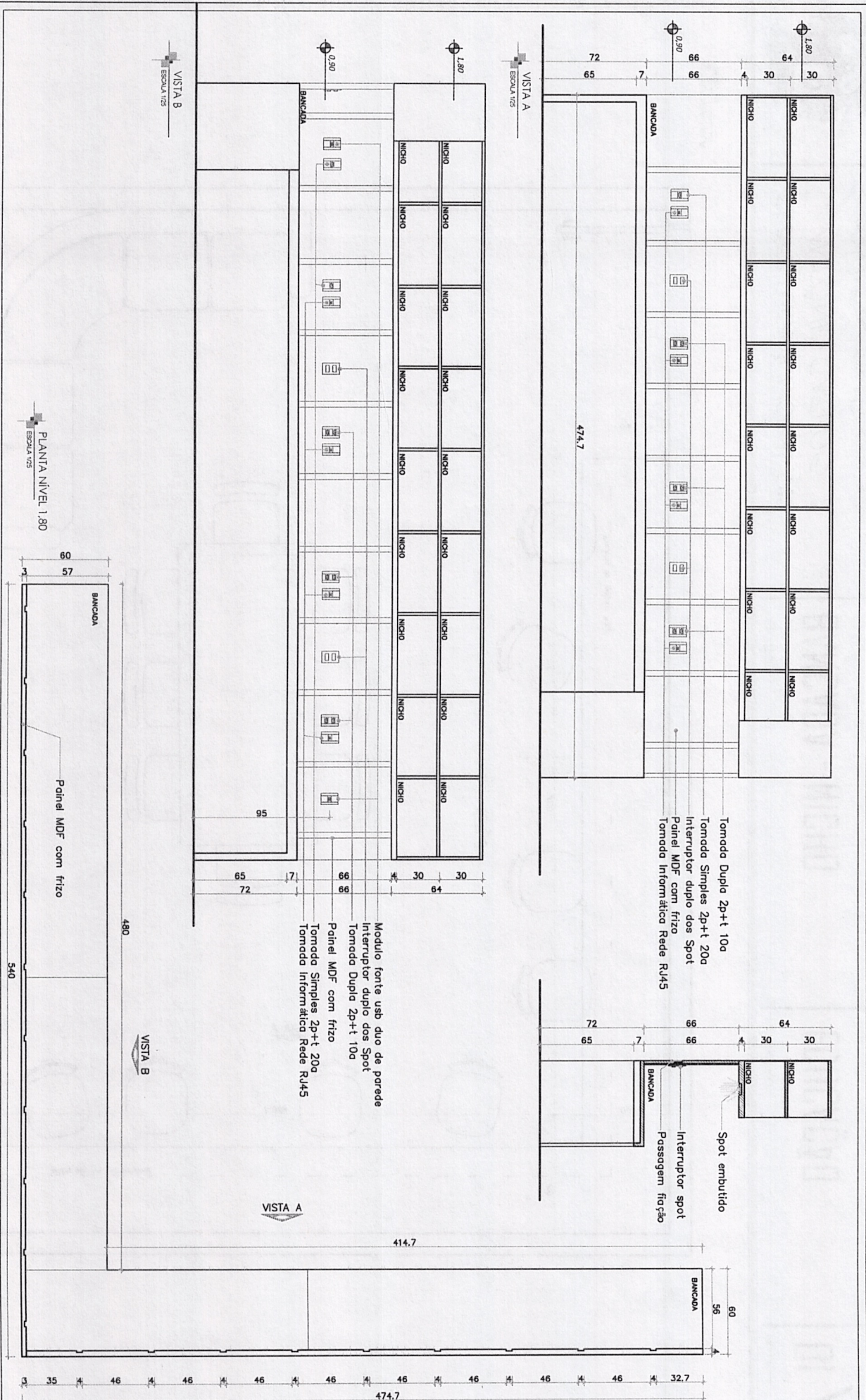

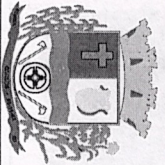

PREFEITURA MUNICIPAL DE
ANTÔNIO CARLOS
Secretaria de Planejamento e Desenvolvimento

PROJETO
BANCADA - NICHOS

PROPRIETÁRIO
EDUCAÇÃO

FRANCHA
03/

PERPECTIVA ISOMÉTRICA

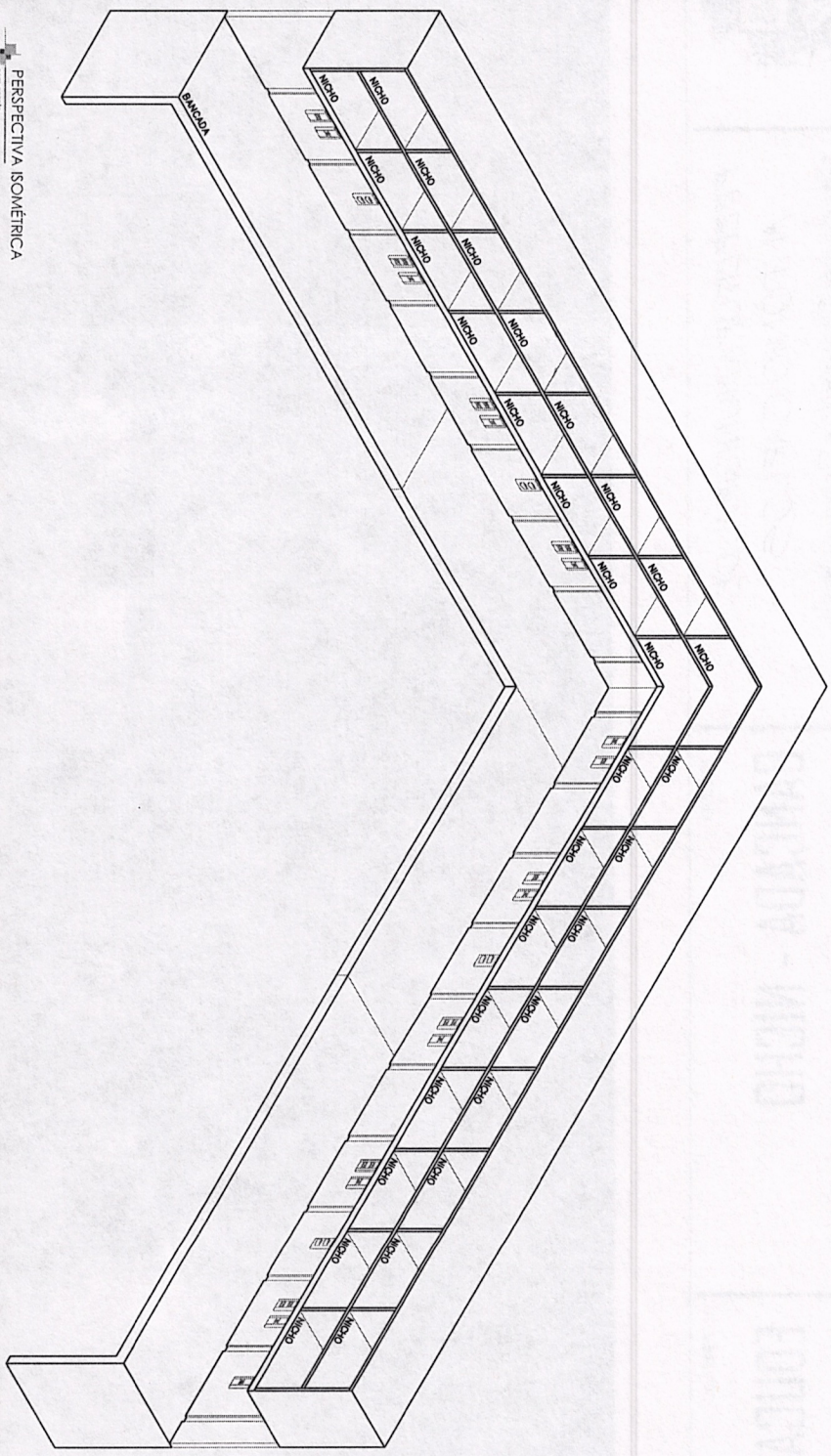

PLANTA NÍVEL 0,90
ESCALA 1/25

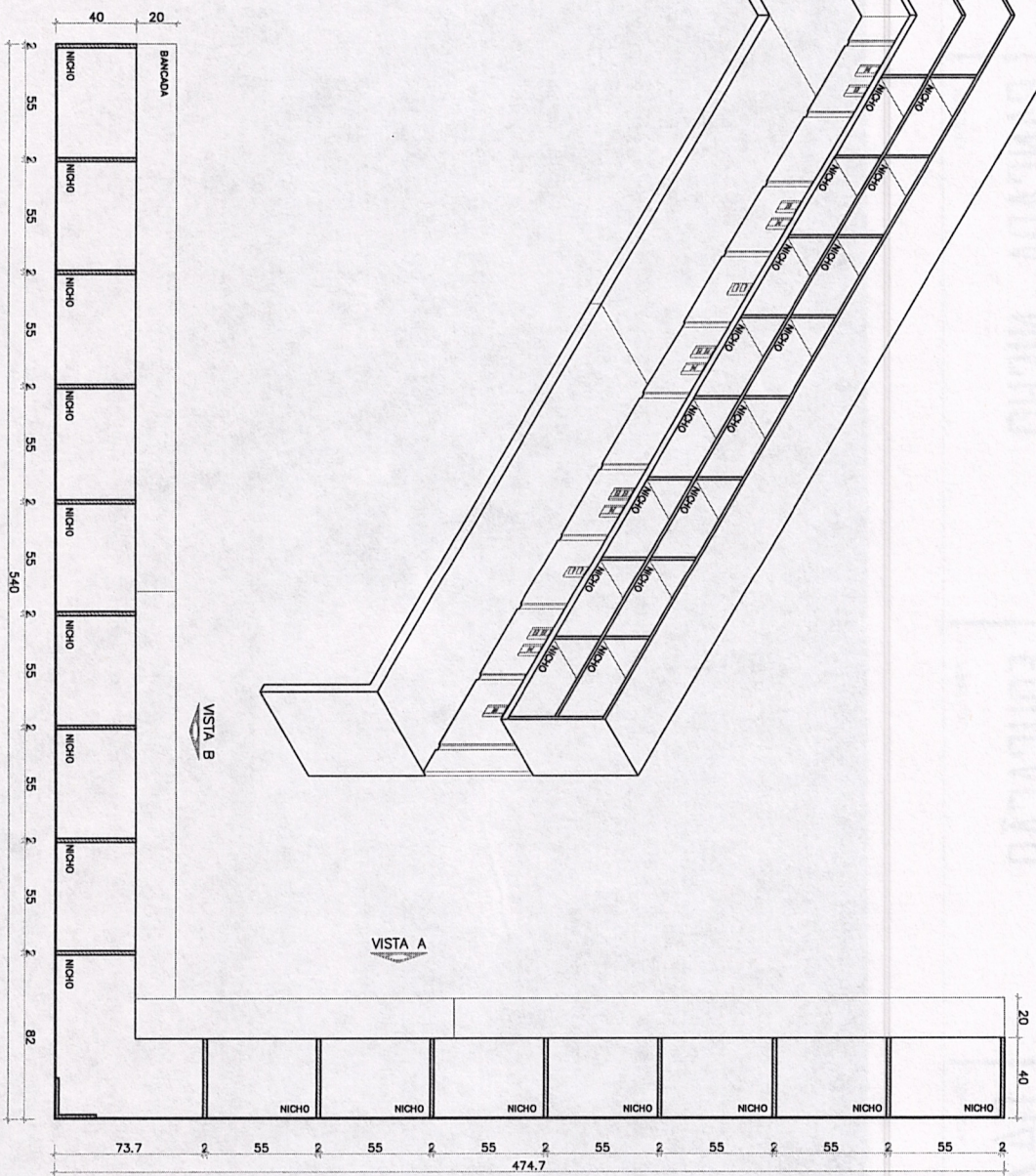

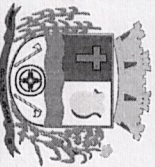
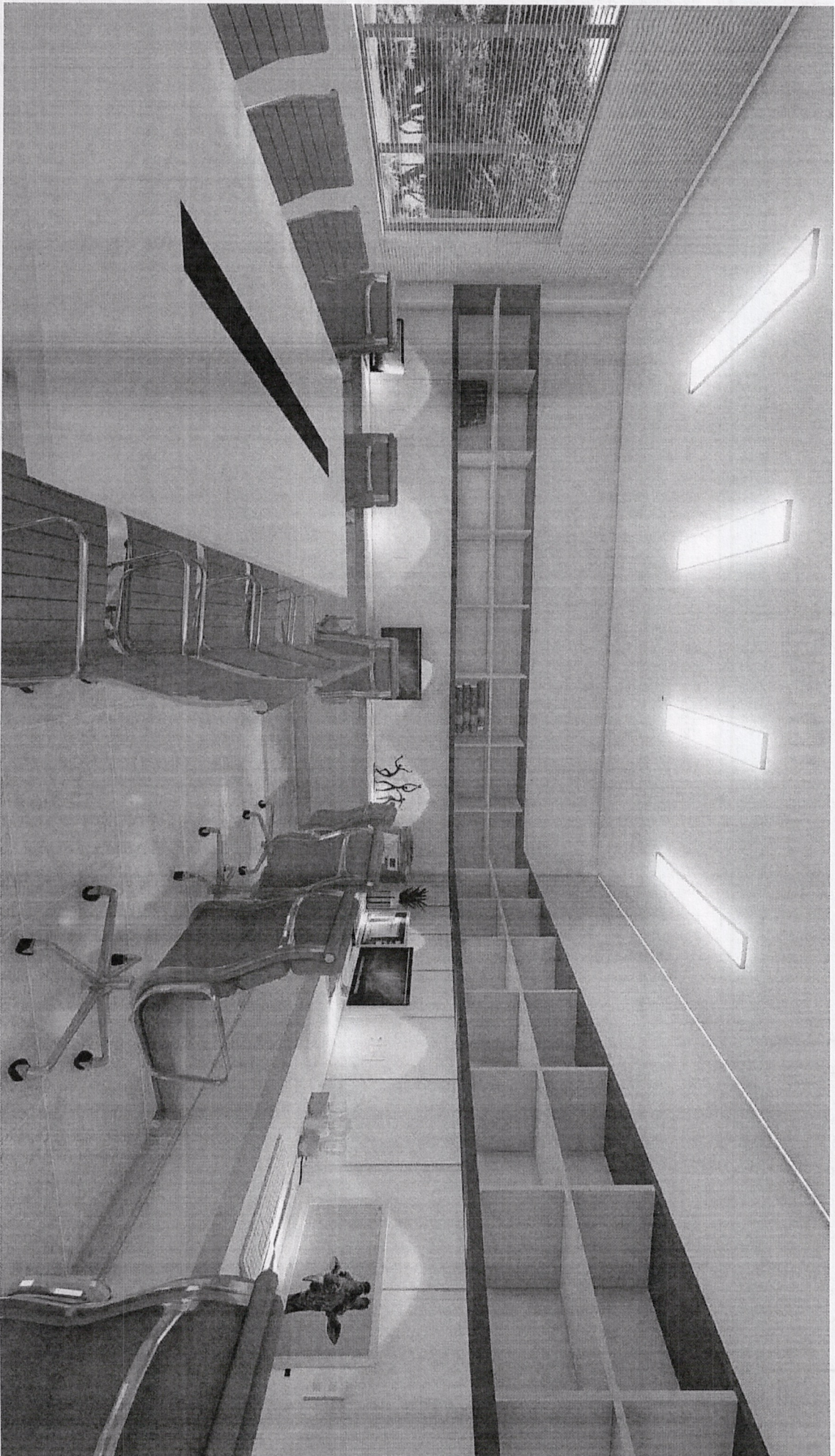

PREFEITURA MUNICIPAL DE

ANTÔNIO CARLOS

Secretaria de Planejamento e Desenvolvimento

PROJETO

BANCADA - NICHOS

PROPRIETÁRIO

EDUCAÇÃO

PRANCHA

04/11

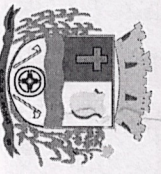
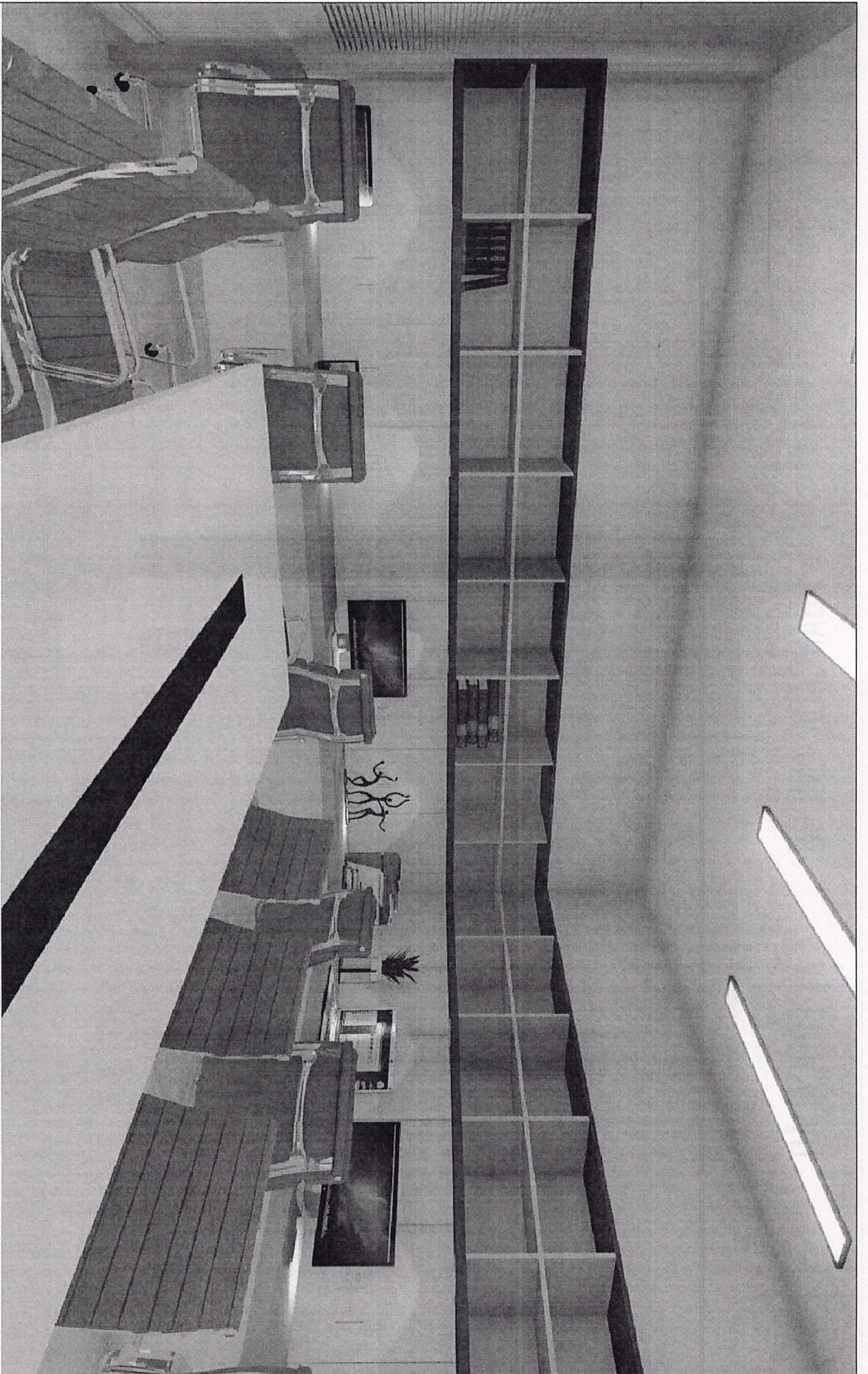

PREFEITURA MUNICIPAL DE
ANTÔNIO CARLOS

Secretaria de Planejamento e Desenvolvimento

PROJETO

BANCADA - NICHHO

PROPRIETÁRIO

EDUCAÇÃO

FRANCHA

05

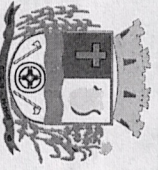

PREFEITURA MUNICIPAL DE
ANTÔNIO CARLOS
Secretaria de Planejamento e Desenvolvimento

PROJETO

BANCADA - NICHÔ

PROPRIETÁRIO

EDUCAÇÃO

PRANCHA

06/11

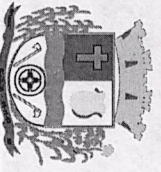
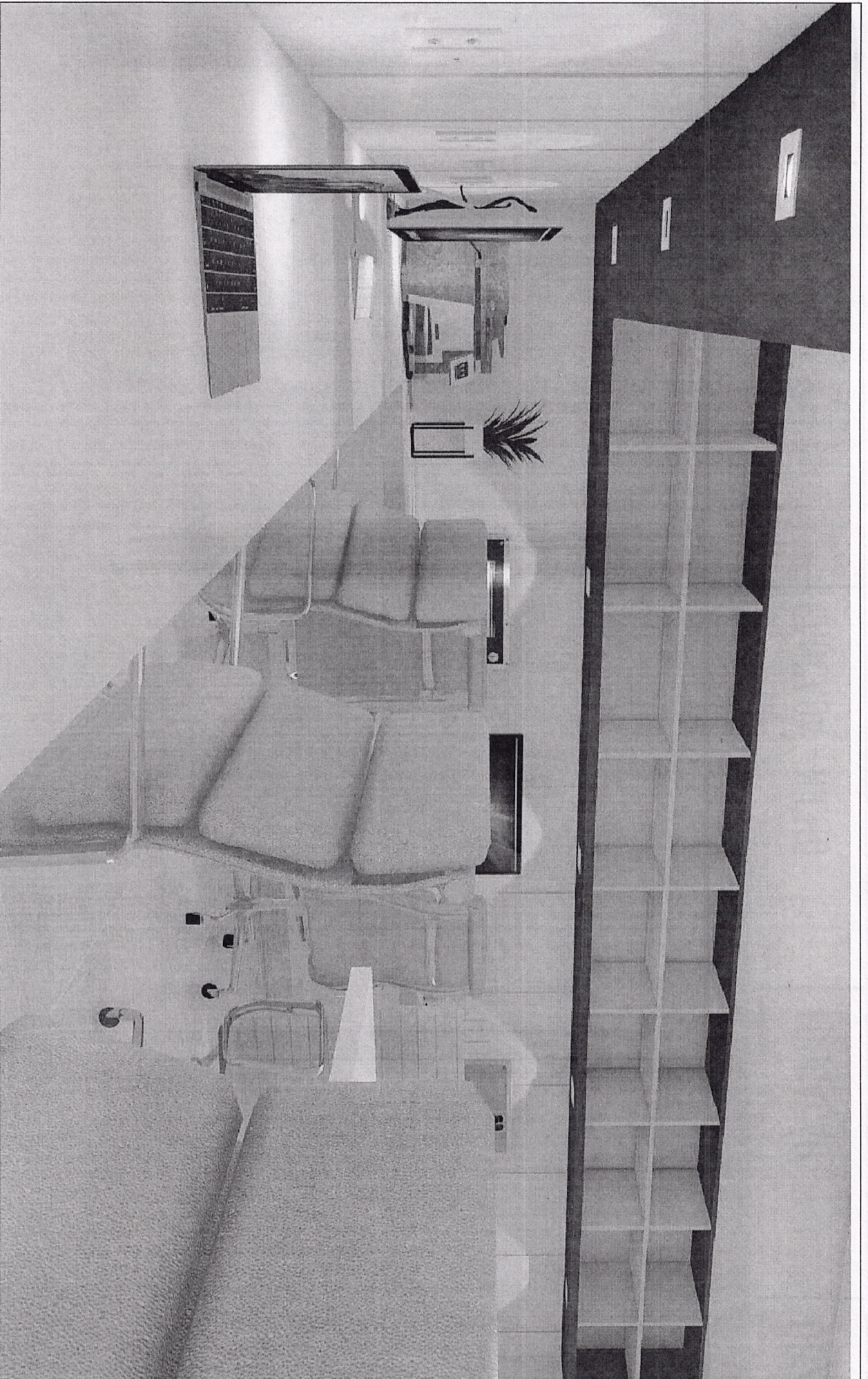

PREFEITURA MUNICIPAL DE
ANTÔNIO CARLOS

Secretária de Planejamento e Desenvolvimento

PROJETO

BANCADA - NICHOS

PROPRIETÁRIO

EDUCAÇÃO

FRANCHA

07/

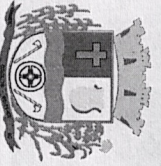
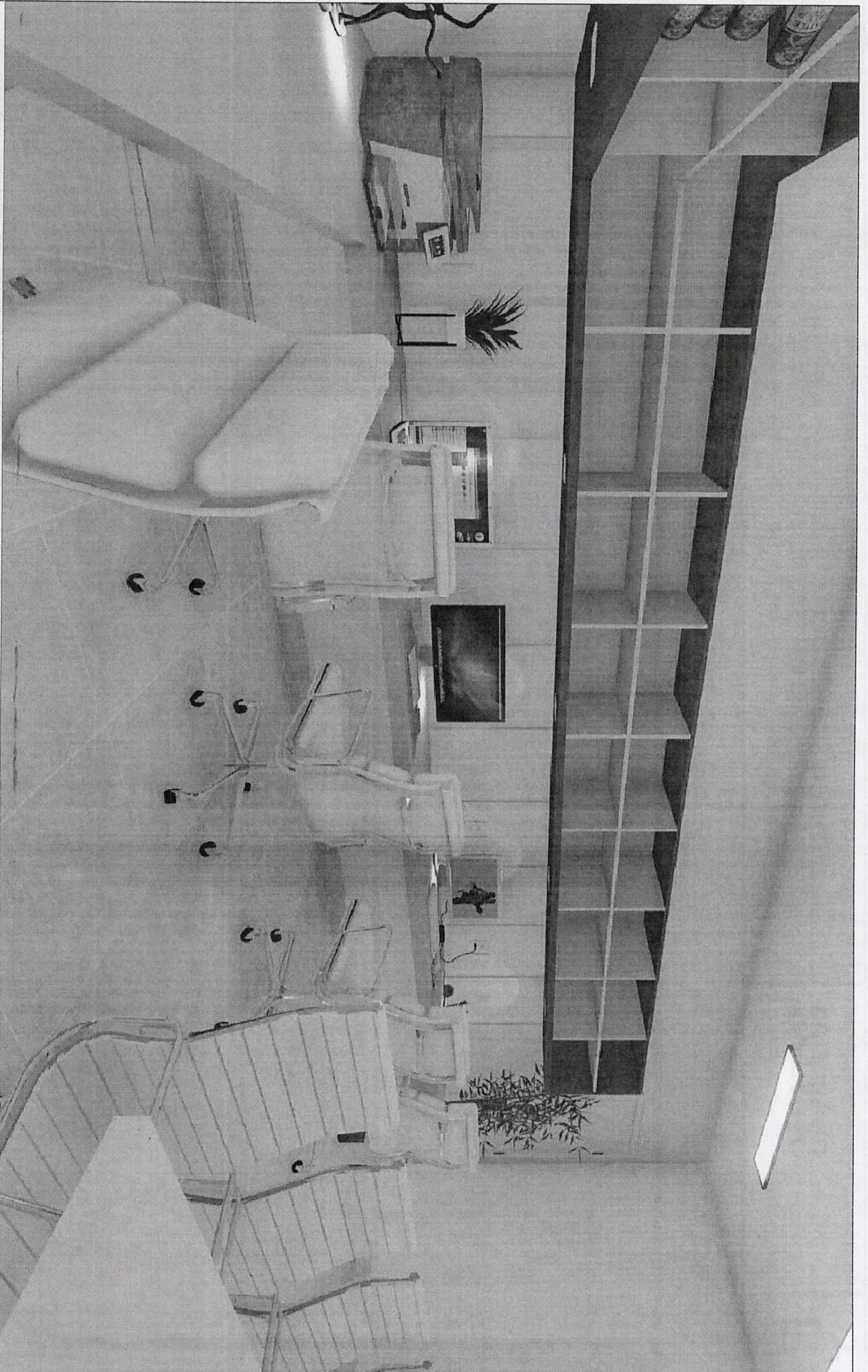

**PREFEITURA MUNICIPAL DE
ANTÔNIO CARLOS**
Secretaria de Planejamento e Desenvolvimento

PROJETO

BANCADA - NICHOS

PROPRIETÁRIO

EDUCAÇÃO

PRANCHA

08/11

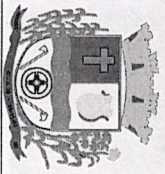
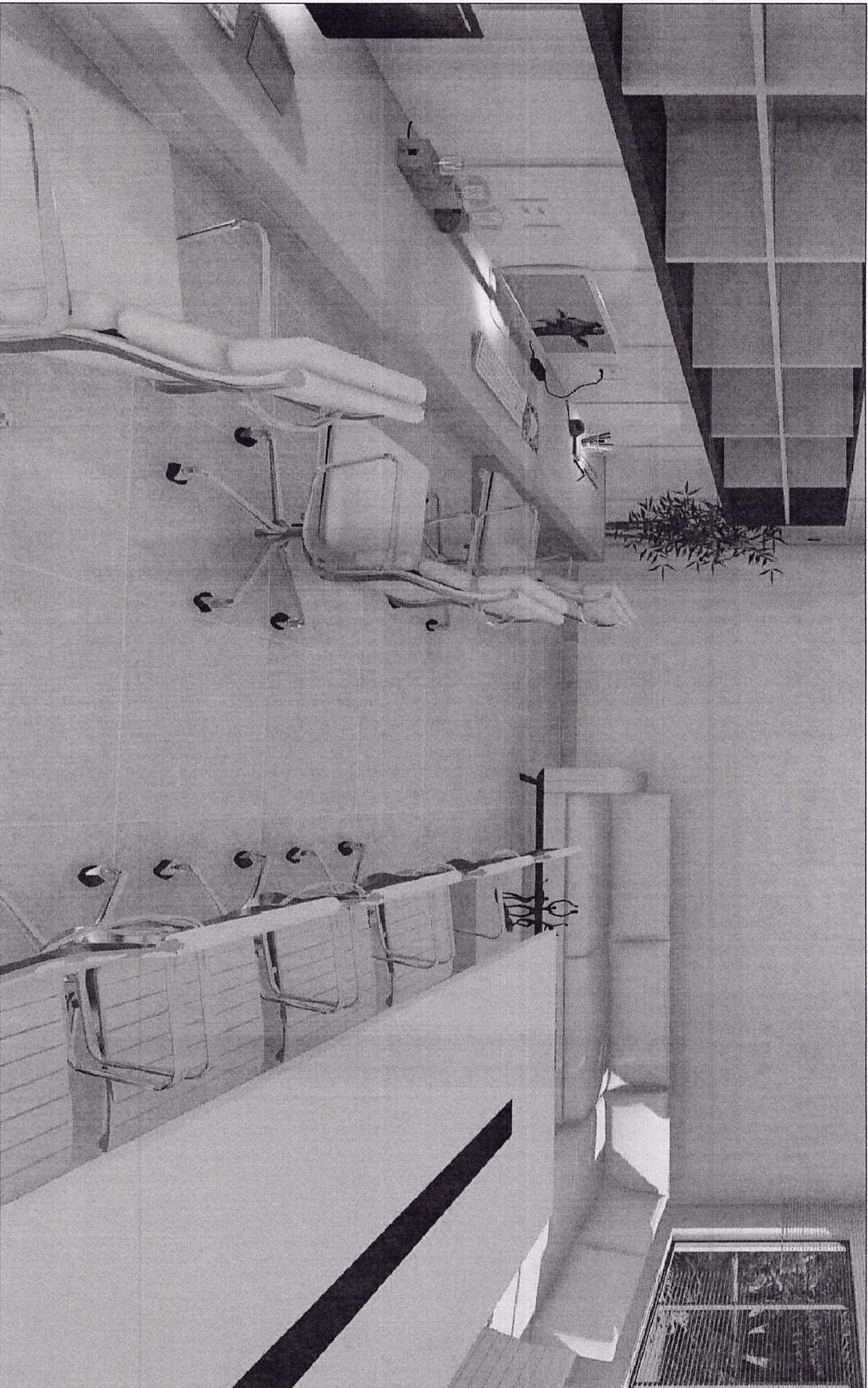

PREFEITURA MUNICIPAL DE

ANTÔNIO CARLOS

Secretaria de Planejamento e Desenvolvimento

PROJETO

BANCADA - NICHHO

PROPRIETÁRIO

EDUCAÇÃO

FRANCHA

09/

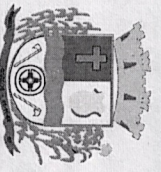
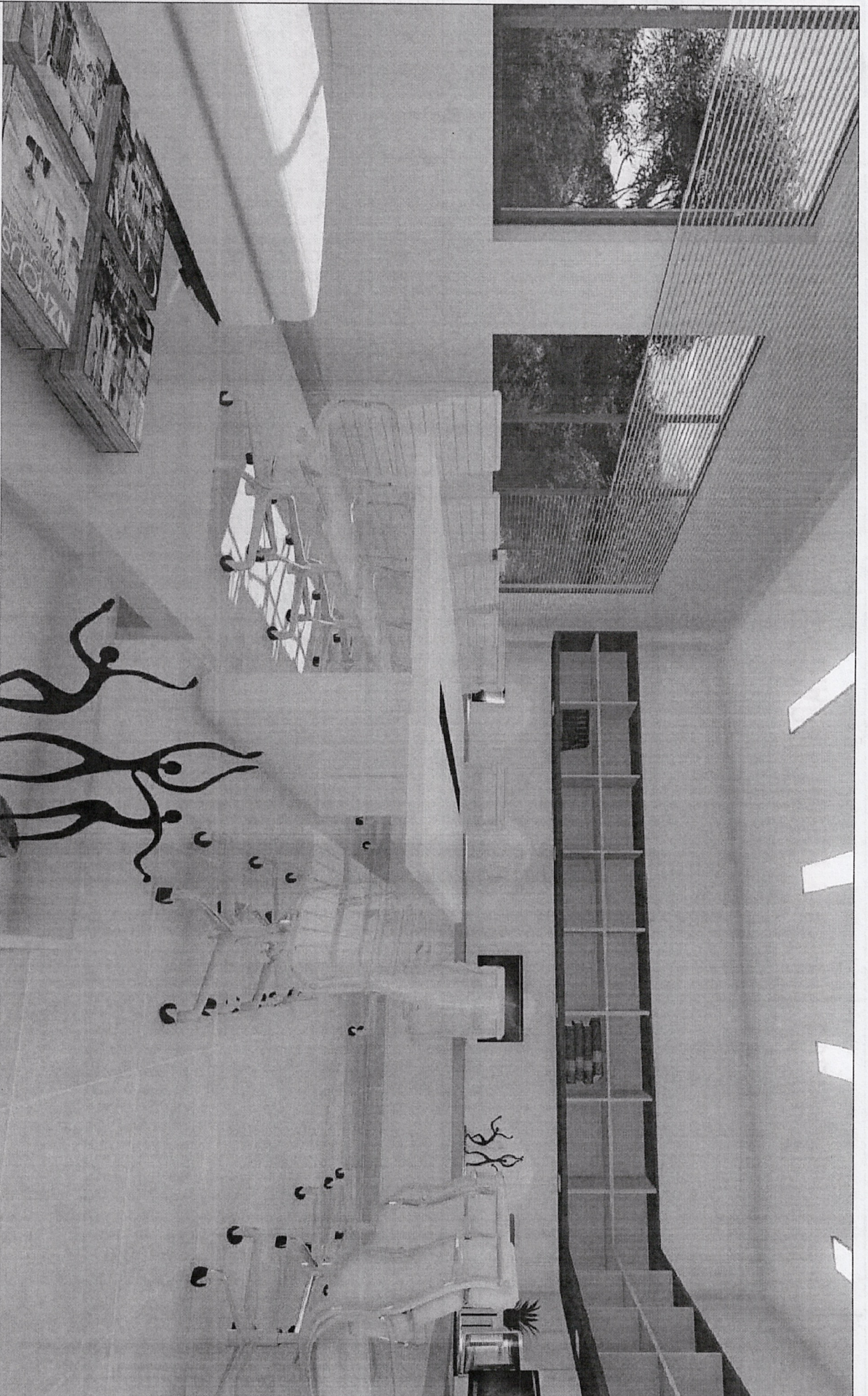

PREFEITURA MUNICIPAL DE
ANTÔNIO CARLOS
Secretaria de Planejamento e Desenvolvimento

PROJETO

BANGADA - NICHHO

PROPRIETÁRIO

EDUCAÇÃO

PRANCHA

10/11

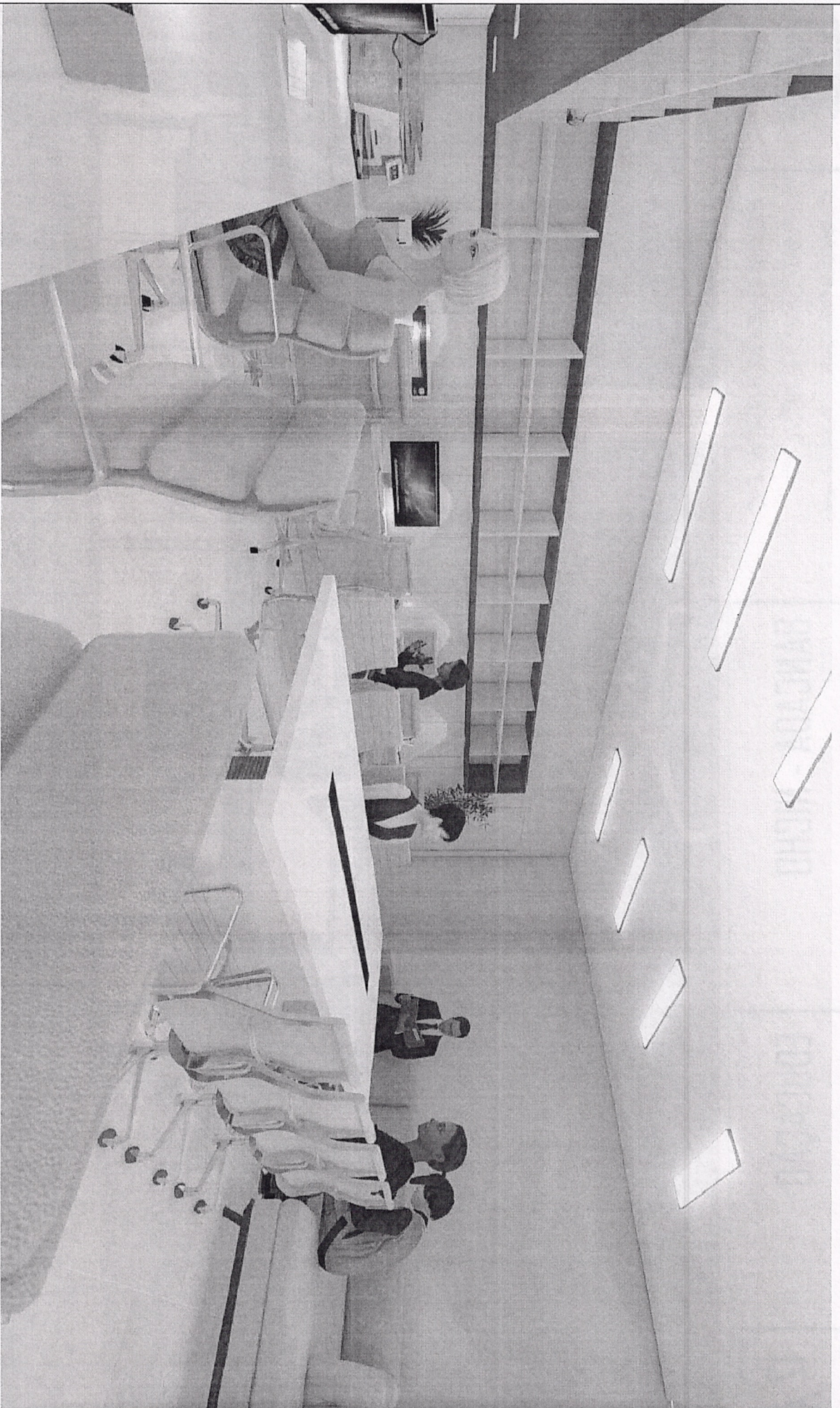

PREFEITURA MUNICIPAL DE
ANTÔNIO CARLOS

Secretaria de Planejamento e Desenvolvimento

PROJETO

BANCADA - NICHHO

PROPRIETÁRIO

EDUCAÇÃO

FRANCA



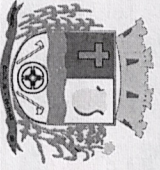
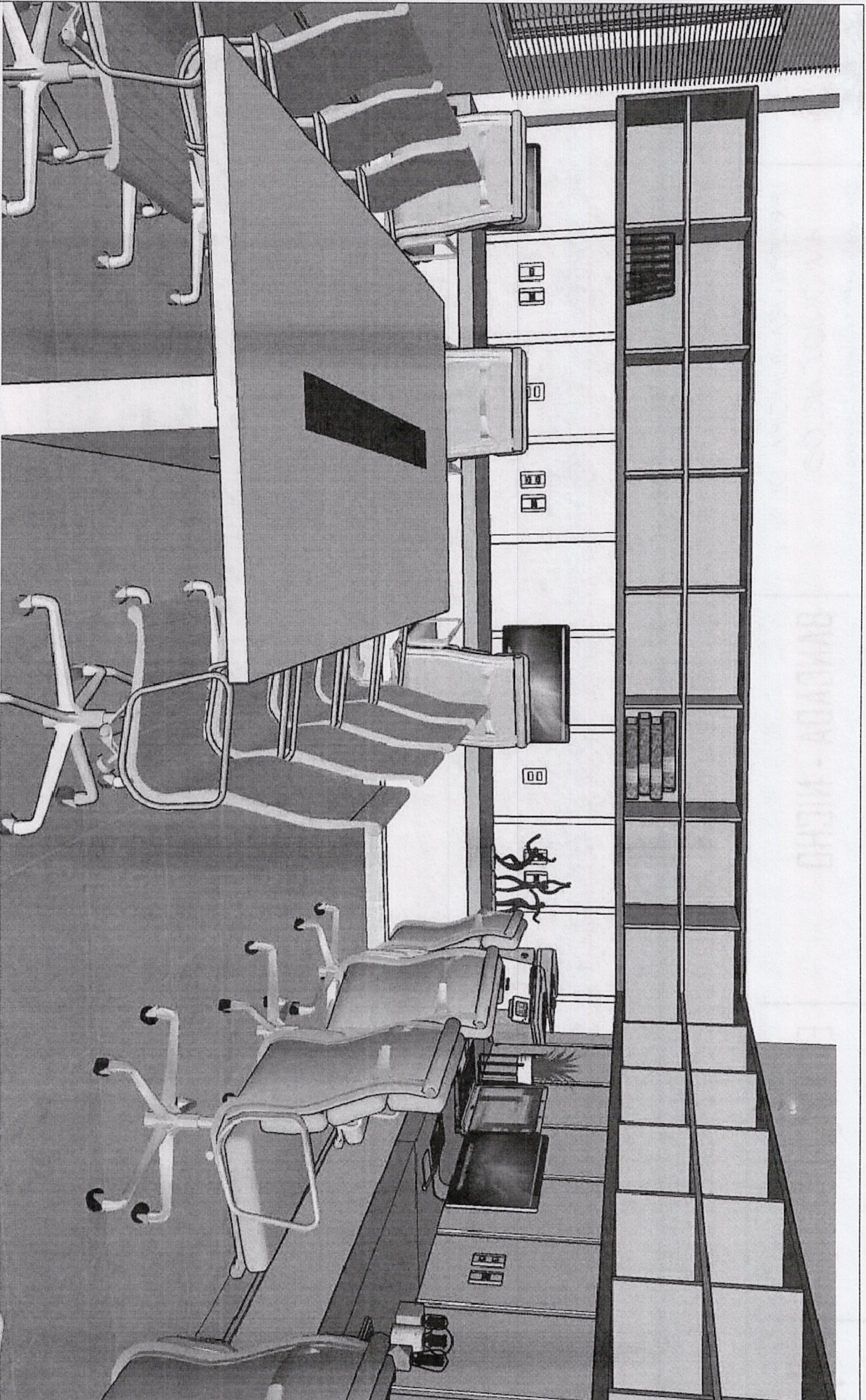

PREFEITURA MUNICIPAL DE
ANTÔNIO CARLOS
Secretaria de Planejamento e Desenvolvimento

PROJETO

BANGADA - NICHHO

PROPRIETÁRIO

EDUCAÇÃO

PRANCHA

12 /

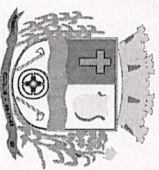
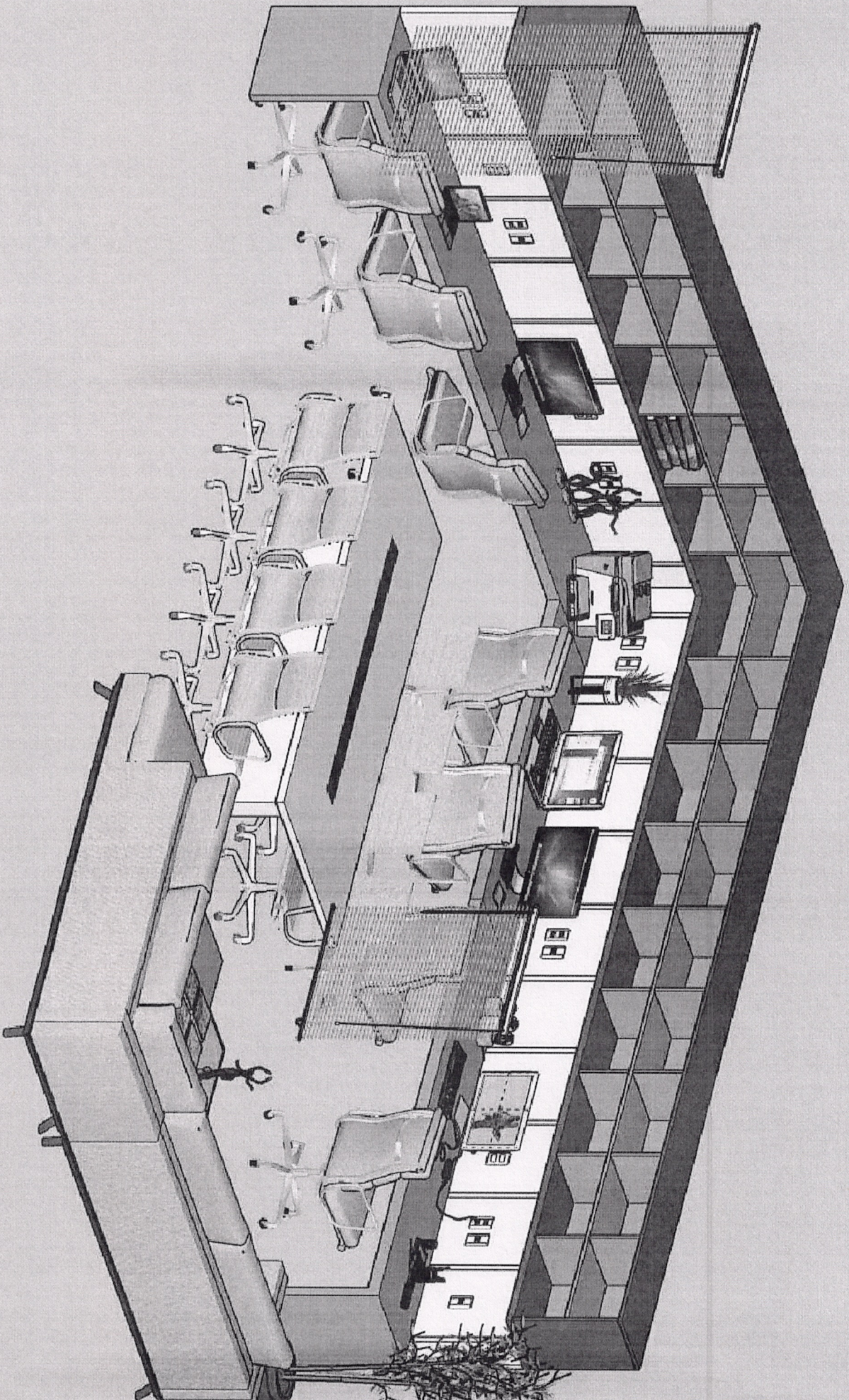

PREFEITURA MUNICIPAL DE
ANTÔNIO CARLOS

Secretaria de Planejamento e Desenvolvimento

PROJETO

BANCADA - NICHÔ

PROPRIETÁRIO

EDUCAÇÃO

FRANCHA

13/11

BRADY - MICH

EDUCATION

197