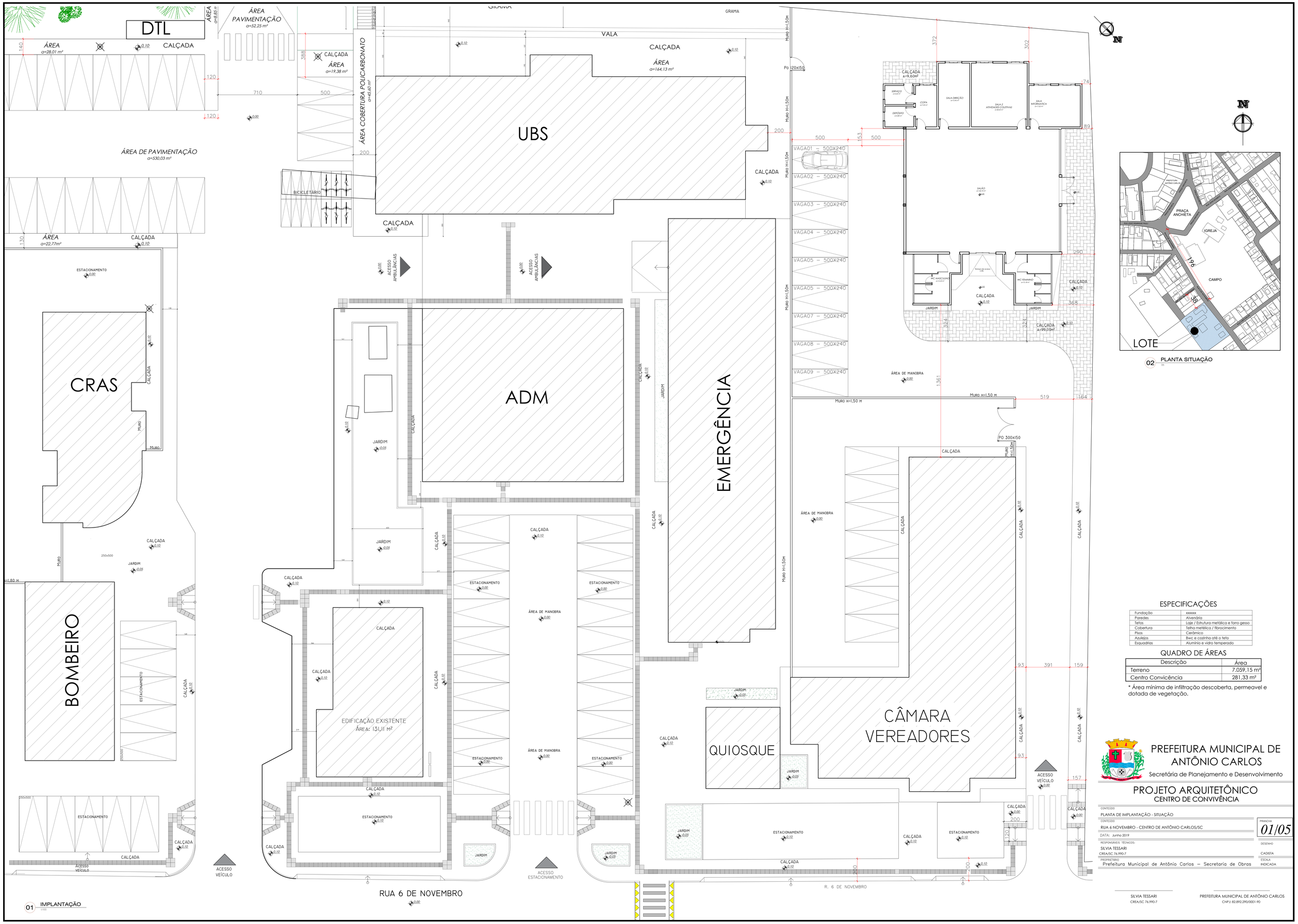

ESPECIFICAÇÕES

Fundação	xxxxxx
Paredes	Alvenária
Tetos	Laje / Estrutura metálica e forro gesso
Cobertura	Telha metálica / fibrocimento
Pisos	Cerâmico
Azulejos	Bwc e cozinha até o teto
Esquadrias	Alumínio e vidro temperado

QUADRO DE ÁREAS

Descrição	Área
Terreno	7.059,15 m²
Centro Convicência	281,33 m²

* Área mínima de infiltração descoberta, permeavel e dotada de vegetação.

PREFEITURA MUNICIPAL DE ANTÔNIO CARLOS

Secretária de Planejamento e Desenvolvimento

PROJETO ARQUITETÔNICO

CENTRO DE CONVIVÊNCIA

CONTEÚDO: PLANTA DE IMPLANTAÇÃO - SITUAÇÃO

CONTEÚDO: RUA 6 NOVEMBRO - CENTRO DE ANTÔNIO CARLOS/SC

PRANCHA: 01/05

DATA: Junho 2019

RESPONSÁVEIS TÉCNICOS:
SILVIA TESSARI
CREA/SC 76.990-7

DESENHO:

CADISTA:

PROPRIETÁRIO: Prefeitura Municipal de Antônio Carlos – Secretaria de Obras

ESCALA: INDICADA

SILVIA TESSARI
CREA/SC 76.990-7

PREFEITURA MUNICIPAL DE ANTÔNIO CARLOS
CNPJ: 82.892.290/0001-90