

Planta de Locação e Cobertura

Escala 1/150

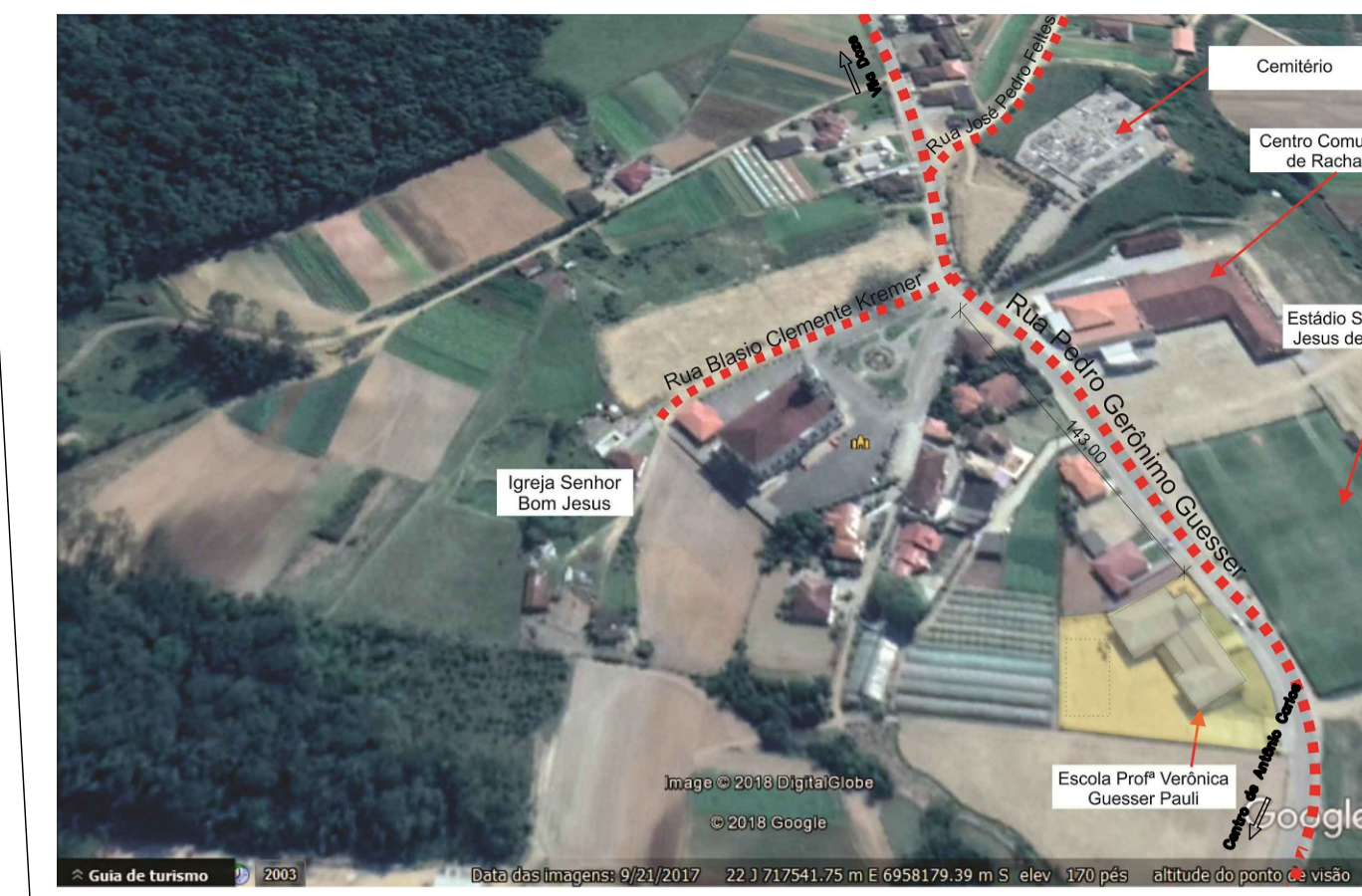

08 LOCALIZAÇÃO

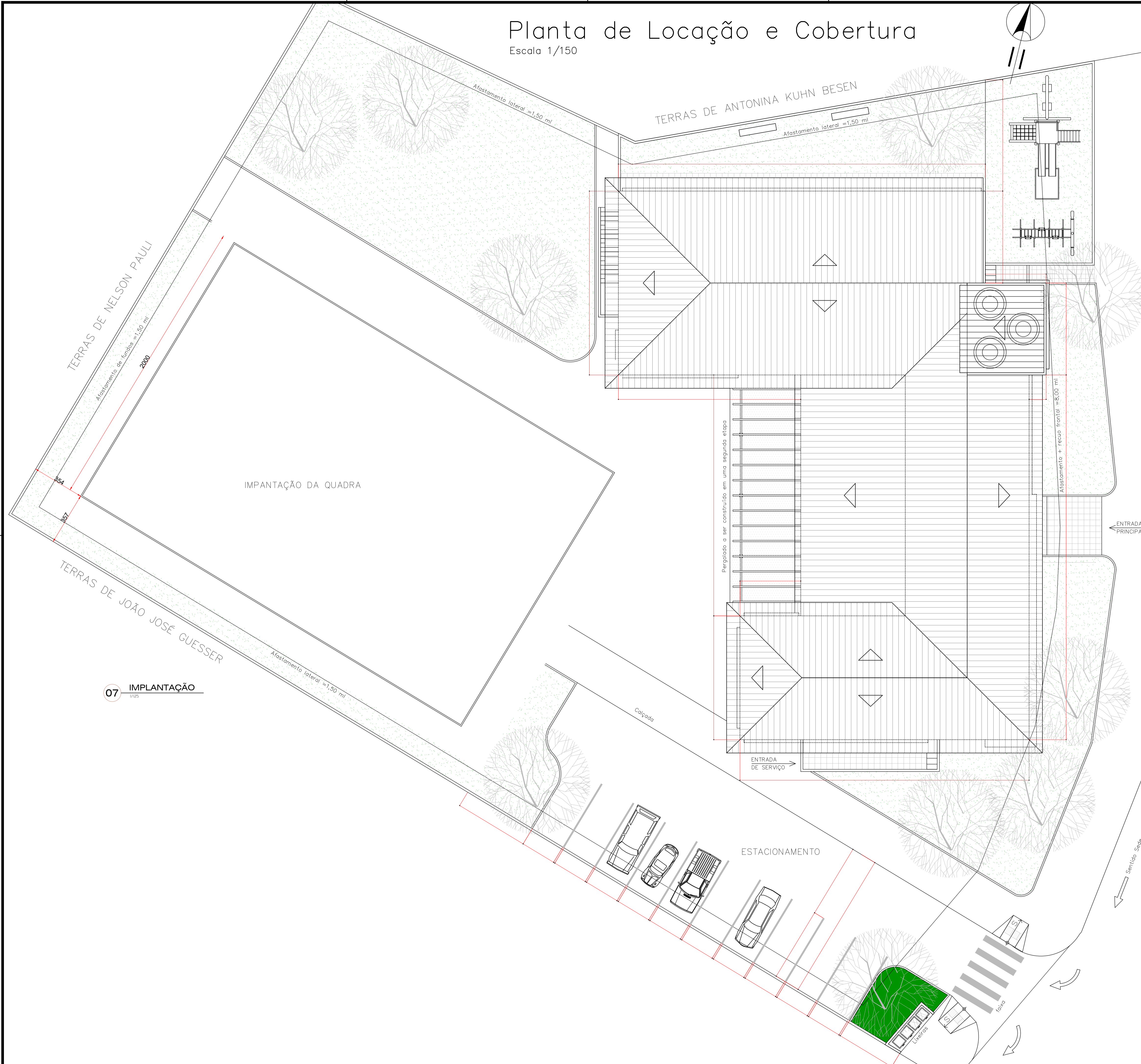
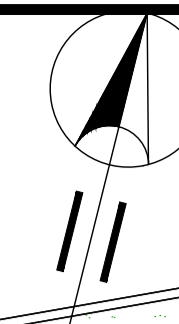
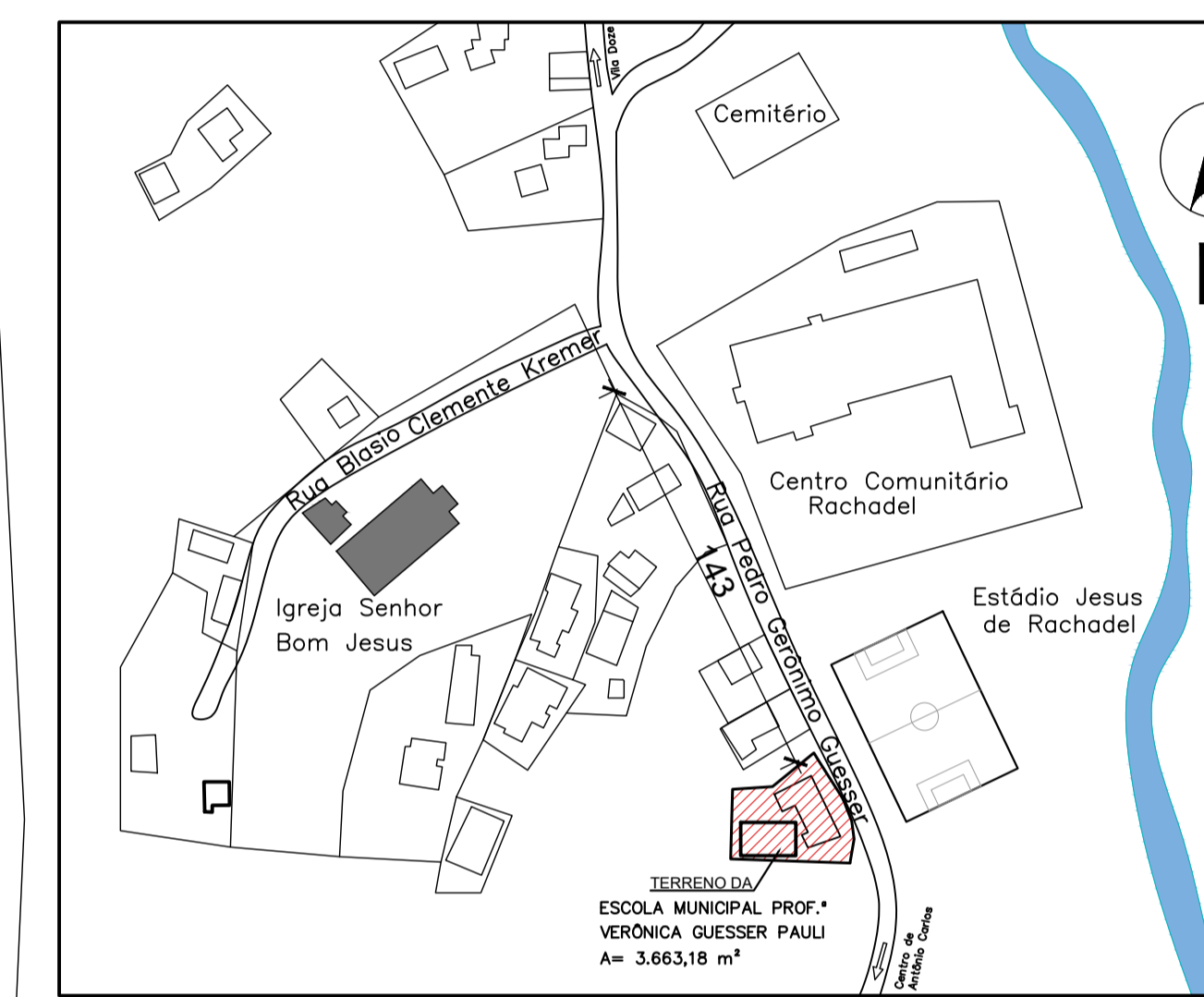

09 SITUAÇÃO

07 IMPLANTAÇÃO

ESPAÇO PARA CARIMBO



PREFEITURA MUNICIPAL DE
ANTÔNIO CARLOS
Secretaria de Planejamento e Desenvolvimento

QUADRA ESPORTE
Rua Pedro Gerônimo Guesser - Rachadel - Antônio Carlos/SC

CONTEÚDO	PROJETO ARQUITETÔNICO	BRANCHA	01/03
CONTEÚDO	PLANTA DE IMPLANTAÇÃO	DESENHO	
DATA:	07/05/2019	CADISTA	
RESPONSÁVEIS TÉCNICOS:	SILVIA TESSARI CREA/SC 76.990-7	ESCALA	INDICADA
PROPRIETÁRIO	Prefeitura Municipal de Antônio Carlos		

SILVIA TESSARI
CREA/SC 76.990-7

PREFEITURA MUNICIPAL DE ANTÔNIO CARLOS
CNPJ: 82.892.290/0001-90

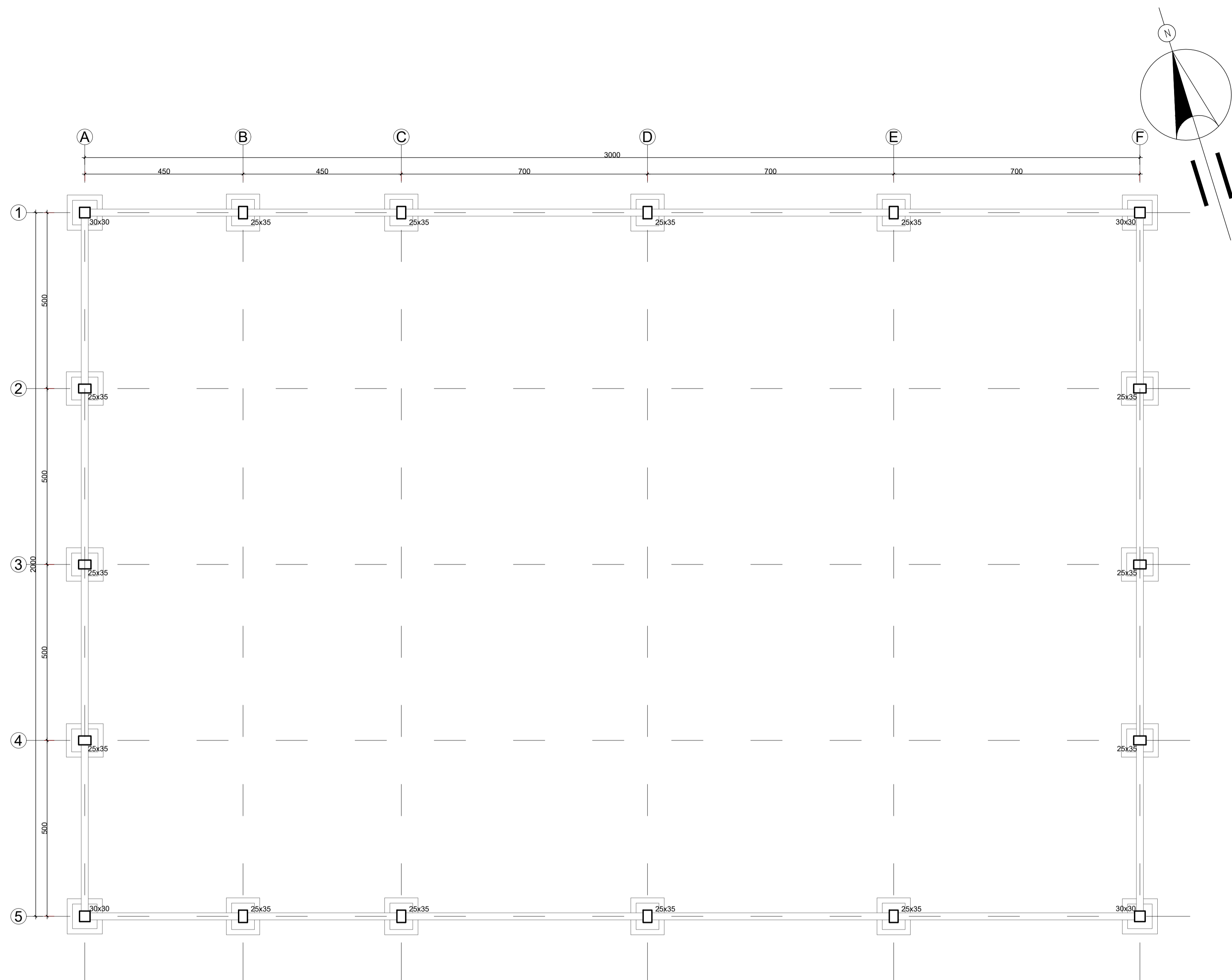

01 PLANTA
1/75

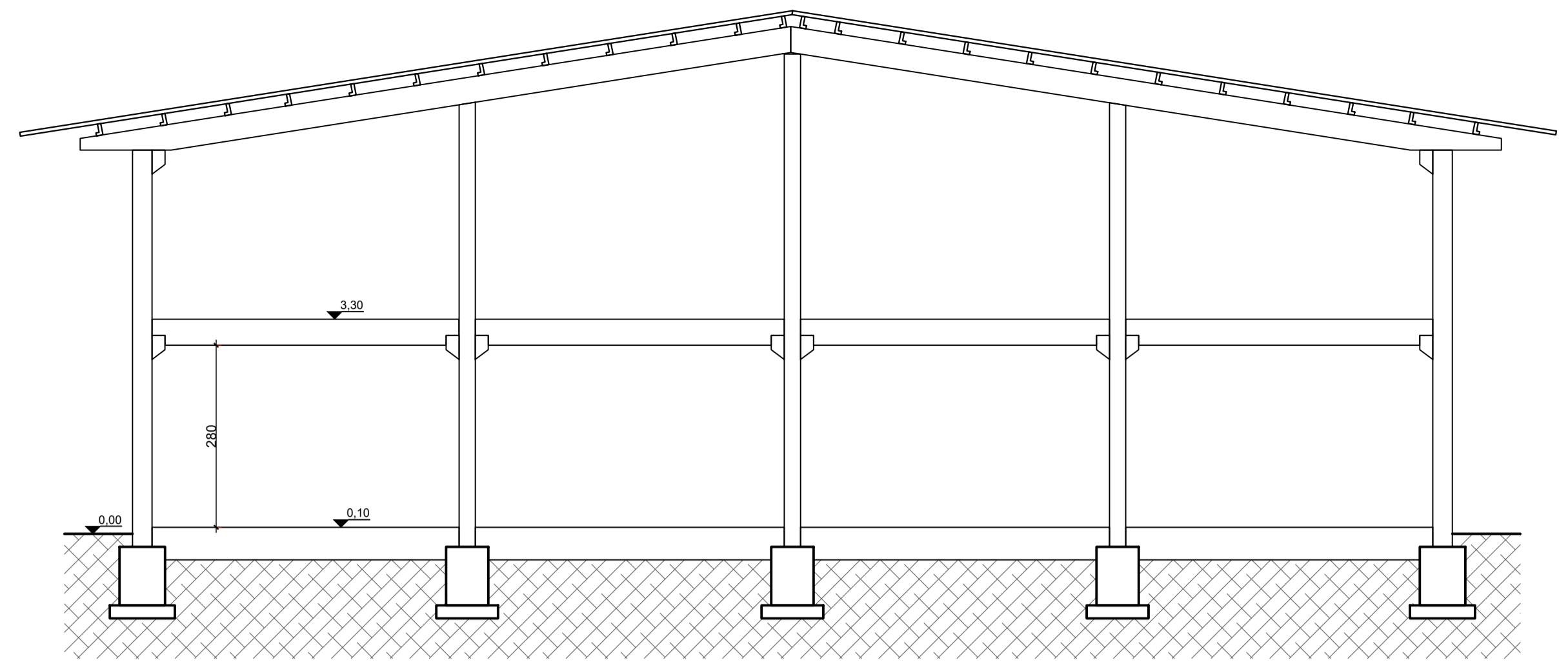

02 CORTE TRANSVERSAL
1/75

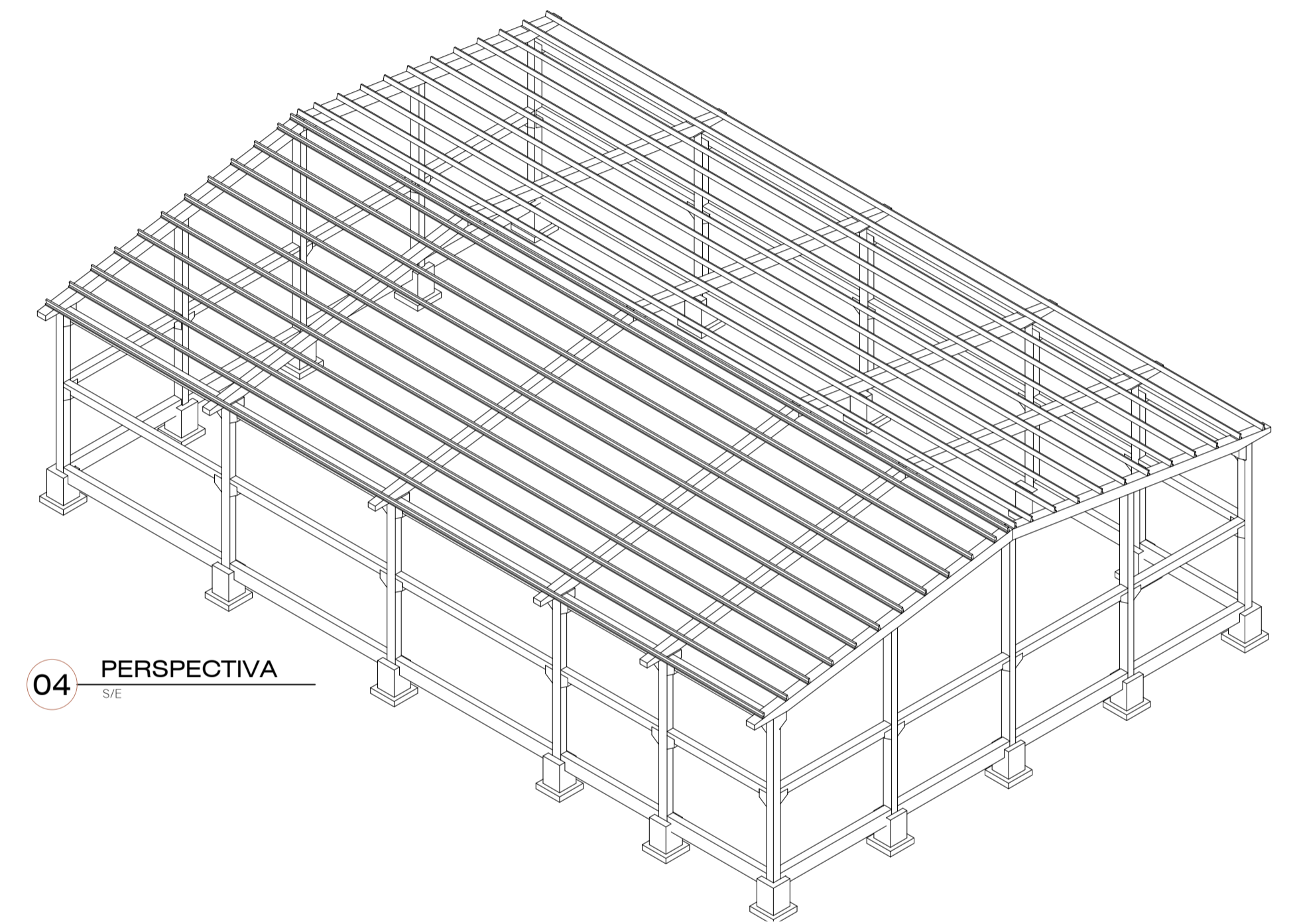

04 PERSPECTIVA
1/75

ESPAÇO PARA CARIMBO

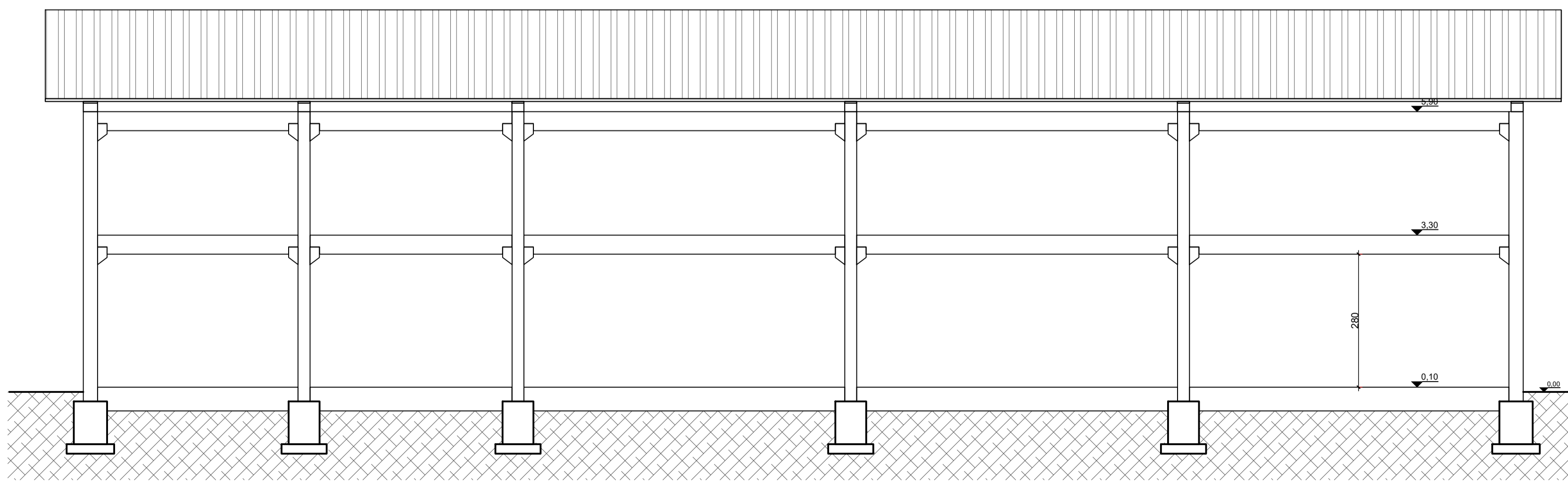

03 CORTE LONGITUDINAL
1/75

 <p>PREFEITURA MUNICIPAL DE ANTÔNIO CARLOS Secretaria de Planejamento e Desenvolvimento</p>	
<p>QUADRA ESPORTE Rua Pedro Gerônimo Guesser - Rachadel - Antônio Carlos/SC</p>	
<p>CONTEÚDO PROJETO ARQUITETÔNICO</p>	<p>FRANCHA 02/03</p>
<p>CONTEÚDO PLANTA - CORTE LONGITUDINAL E TRANSVERSAL</p>	<p>DESENHO</p>
<p>DATA: 07/05/2019</p>	<p>CADISTA</p>
<p>RESPONSÁVEIS TÉCNICOS: SILVIA TESSARI CREA/SC 76.990-7</p>	<p>ESCALA INDICADA</p>
<p>PROPRIETÁRIO Prefeitura Municipal de Antônio Carlos</p>	
<p>SILVIA TESSARI CREA/SC 76.990-7</p>	<p>PREFEITURA MUNICIPAL DE ANTÔNIO CARLOS CNPJ: 82.892.290/0001-90</p>

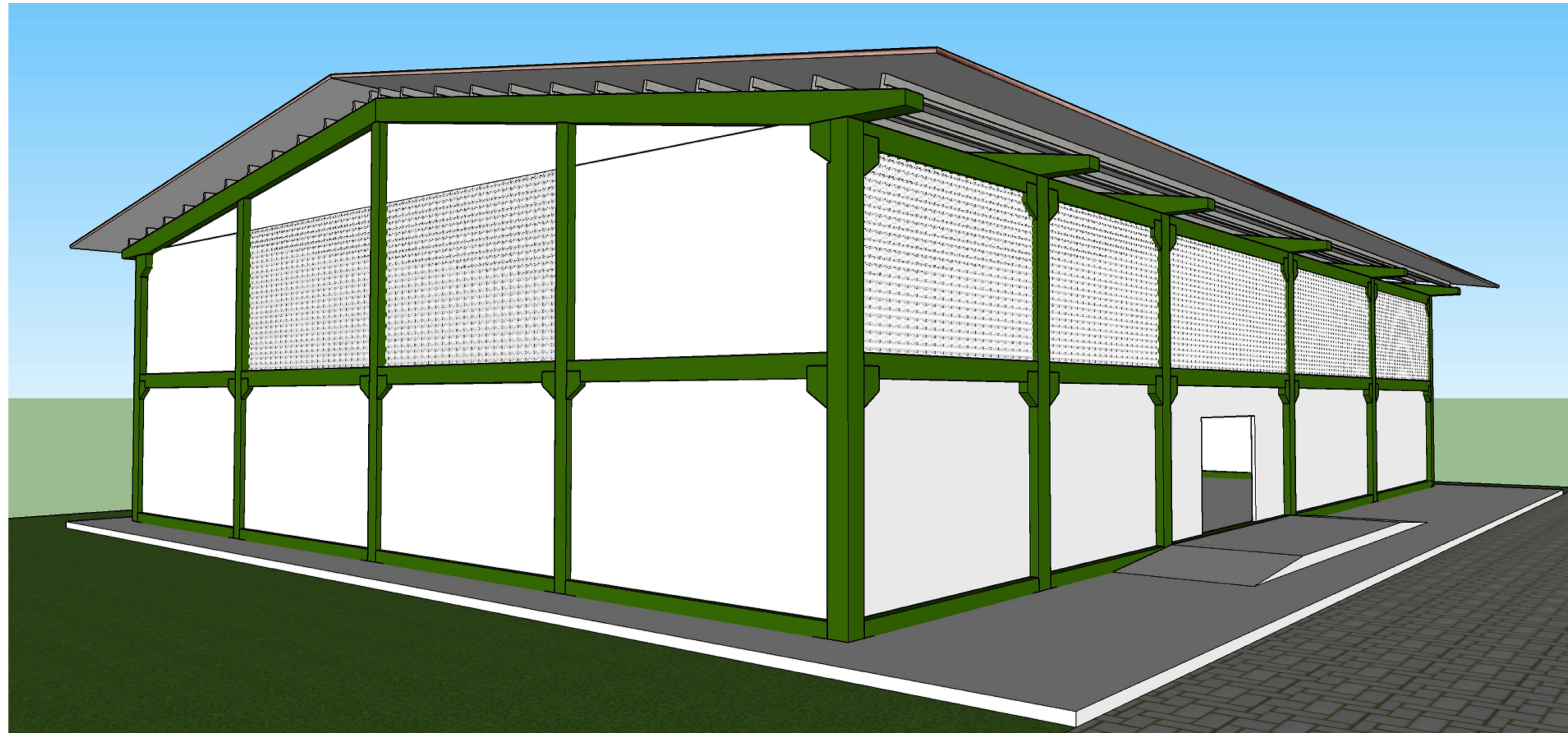

05 PERSPECTIVA
S/E

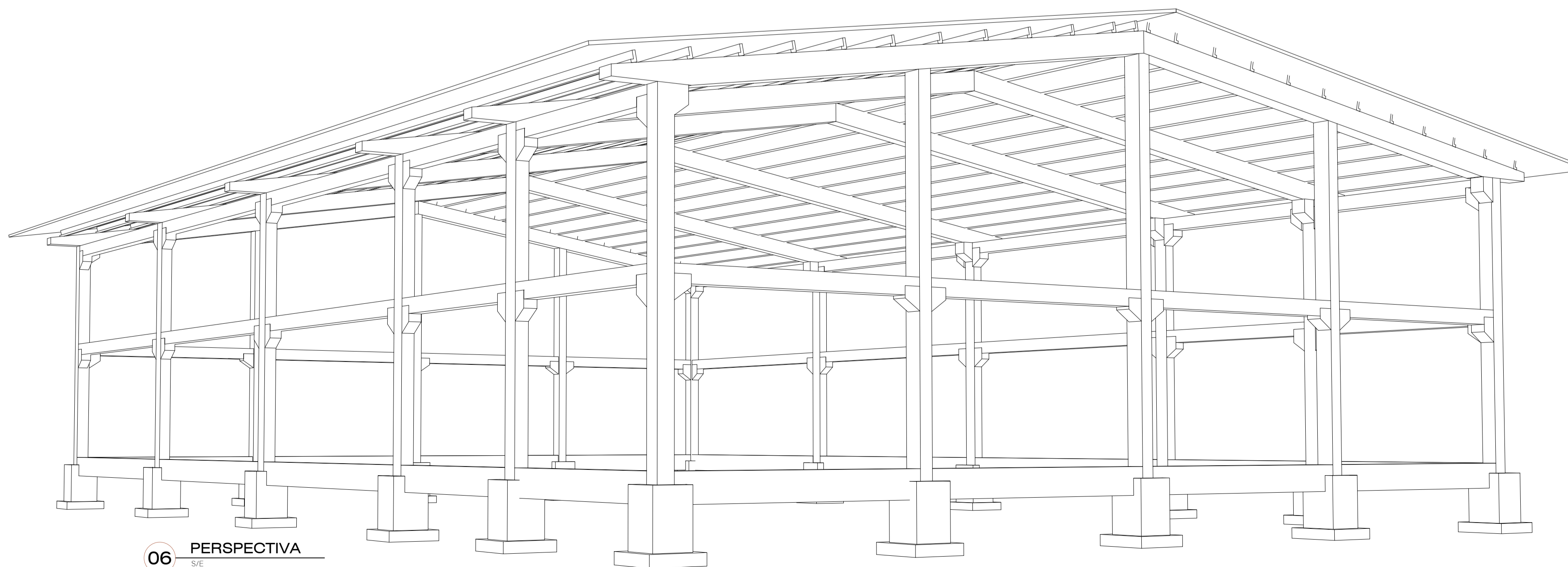

06 PERSPECTIVA
S/E

ESPAÇO PARA CARIMBO



PREFEITURA MUNICIPAL DE
ANTÔNIO CARLOS

Secretaria de Planejamento e Desenvolvimento

QUADRA ESPORTE

Rua Pedro Gerônimo Guesser - Rachadel - Antônio Carlos/SC

CONTEUDO
PROJETO ARQUITETÔNICO

CONTEUDO
PERSPECTIVAS

DATA: 07/05/2019

RESPONSÁVEIS TÉCNICOS:
SILVIA TESSARI
CREA/SC 76.990-7

PROPRIETÁRIO
Prefeitura Municipal de Antônio Carlos

PRANCHA
03/03

DESENHO

CADISTA

ESCALA
INDICADA

SILVIA TESSARI
CREA/SC 76.990-7

PREFEITURA MUNICIPAL DE ANTÔNIO CARLOS
CNPJ: 82.892.290/0001-90