

Enchimento e=10cm +
Acabamento superior
em pingadeira metálica

Pintura sobre reboco liso

Veneziana fixa
acoplada a esquadria de
madeira e vidro

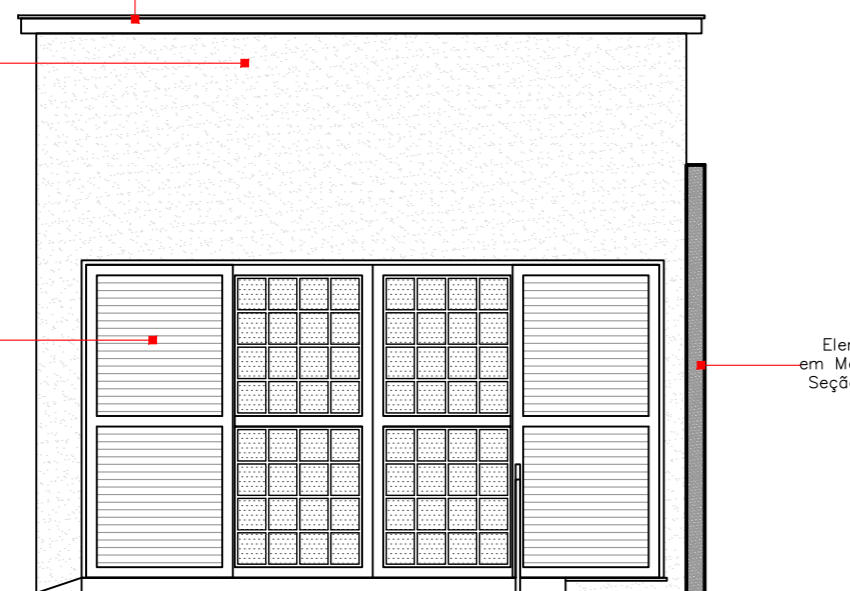

VISTA A - CENTRO TURÍSTICO
ESCALA 1/50

Pintura sobre reboco liso

Enchimento e=10cm +
Acabamento superior
em pingadeira metálica

Letra caixa em Madeira contendo os textos:
"Centro Turístico de Antônio Carlos"
(Fonte Arial Black - Altura: 20cm)

Elemento vazado
em Madeira maciça
Seção 12cmx20cm

Elemento vazado
em Madeira maciça
Seção 12cmx20cm

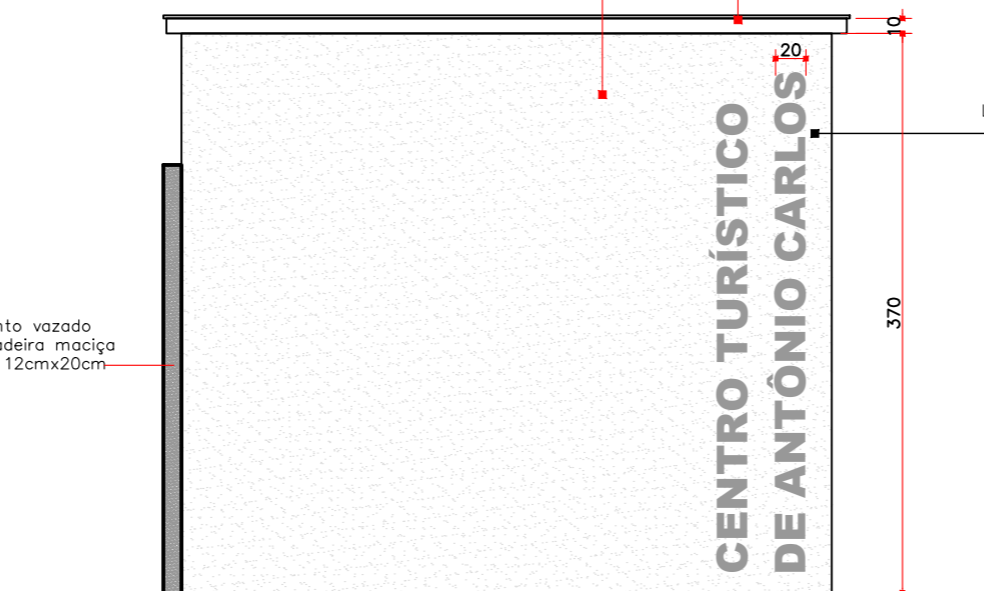

VISTA C - CENTRO TURÍSTICO
ESCALA 1/50

Enchimento e=10cm +
Acabamento superior
em pingadeira metálica

Pintura sobre reboco liso

Veneziana de correr
passando pela frente
da esquadria em vidro

Veneziana fixa
acoplada a esquadria
de madeira e vidro

Elemento vazado
em Madeira maciça
Seção 12cmx20cm

Corrimão em inox
H=75cm, conforme NBR9050

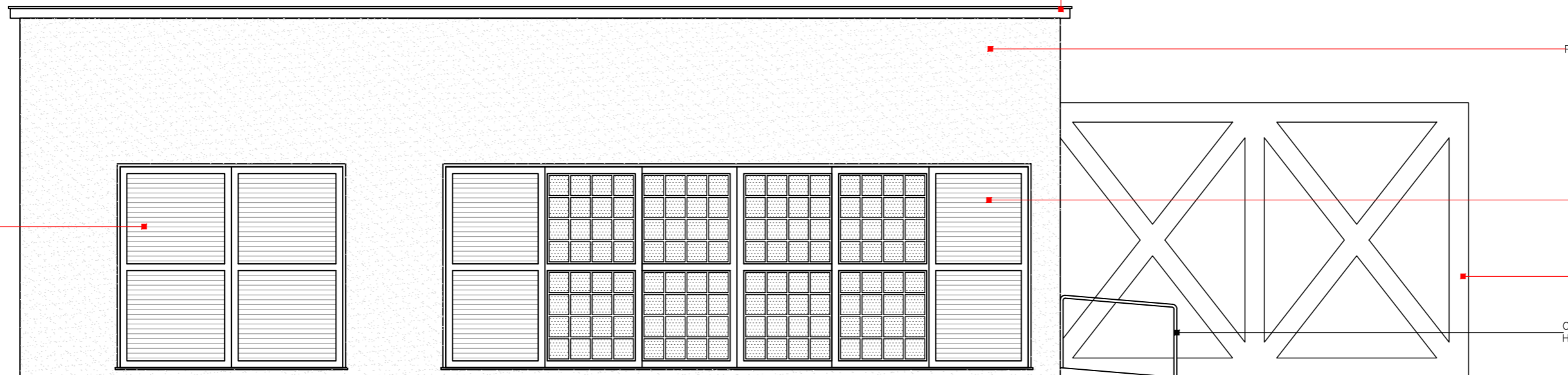

VISTA B - CENTRO TURÍSTICO
ESCALA 1/50

Enchimento e=10cm +
Acabamento superior
em pingadeira metálica

Pintura sobre reboco liso

Elemento vazado
em Madeira maciça
Seção 12cmx20cm

283
243
20

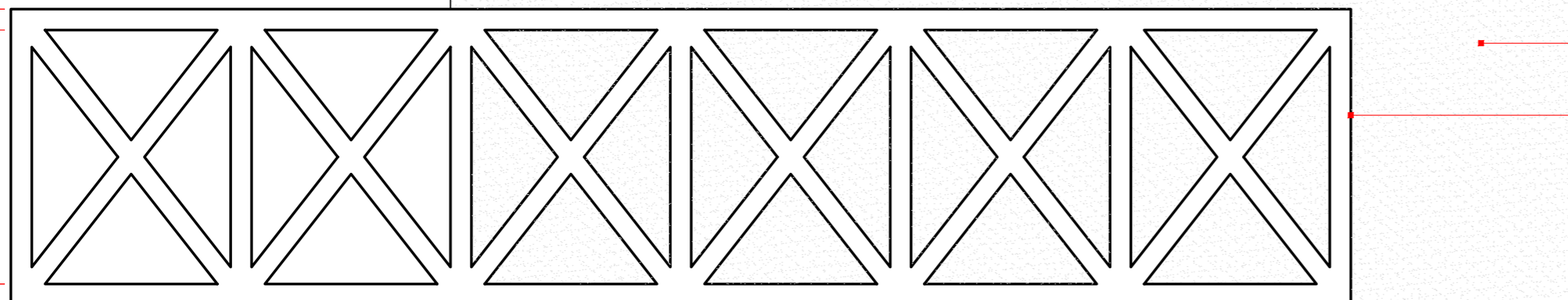

VISTA D - CENTRO TURÍSTICO
ESCALA 1/50

ASSINATURAS:

PROPRIETÁRIO: PREFEITURA MUNICIPAL DE ANTONIO CARLOS
CPF/CNPJ: 82.892.290/0001-90

RESP. TÉCNICO PROJETO: ANDERSON PITZ
CAU-SC: 74047-0 CPF: 062.612.609-69

RESP. TÉCNICO EXECUÇÃO:
CPF/CNPJ:

CLIENTE: PREFEITURA MUNICIPAL DE ANTONIO CARLOS

OBRA: CENTRO DE APOIO AO TURISTA
ENDEREÇO: PRAÇA ANCHIETA - ANTONIO CARLOS, SC

INSCRIÇÃO IMOB.:

CONTEÚDO: CENTRO TURISTICO - ELEVAÇÕES

ETAPA: EXECUTIVO

PROJETO ARQUITETÔNICO:

DESENHO: JULIANA
ARQUIVO: CENTRO TURISTICO ALTERAÇÕES FINAIS 05
JUNHO 18 - CAMILLA -.dwg
MODIFIC.: 25/04/2019

ESCALA:
1:50

LIVINGarquitetura
www.livingarquitetura.com.br
contato@livingarquitetura.com.br 99618.1931 Fone: (48)

Direitos autorais reservados conforme
artigo 184 do Código Penal, Lei 5988
do Código Civil e resolução CONFEA
205/71.

FOLHA:
06/07