





QUADRO DE ÁREAS	ÁREA
SANITÁRIOS E QUIOSQUE	61,32m <sup>2</sup>
CENTRO TURÍSTICO E LOJA	46,01m <sup>2</sup>
ÁREA TOTAL CONSTRUÍDA	107,33m <sup>2</sup>

LEGENDA

-  CANTEIROS EXISTENTES
-  CANTEIROS A RECONFIGURAR CONFORME PR
-  ÁRVORE EXISTENTE A MANTER
-  ÁRVORE EXISTENTE A MANTER

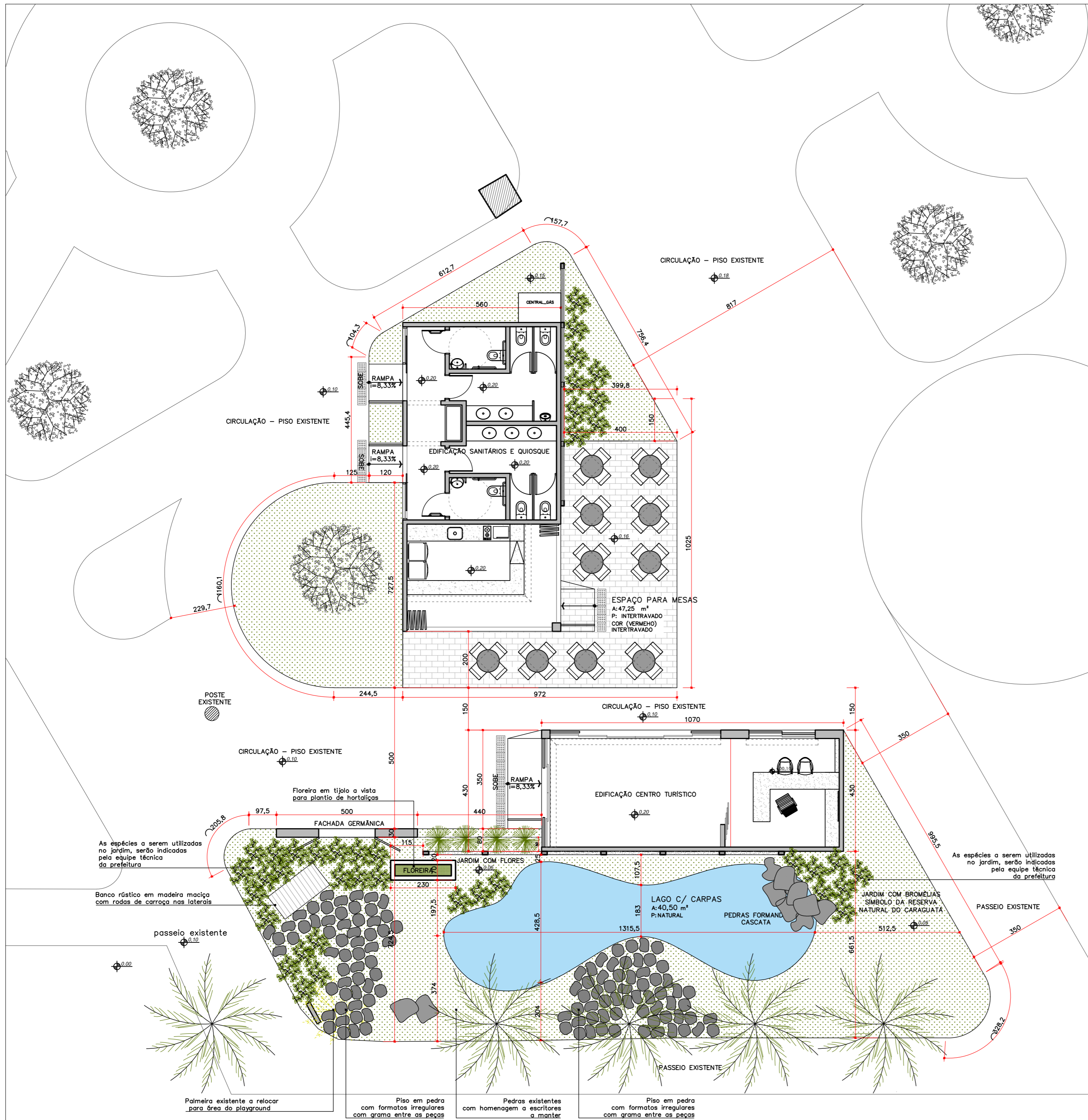

As espécies a serem utilizadas no jardim, serão indicadas pela equipe técnica da prefeitura

Banco rústico em madeira maciça com rodas de carroça nas laterais

passo existente

Palmeira existente a relocar para área do playground

Piso em pedra com formatos irregulares com grama entre as peças

Pedras existentes com homenagem a escritores a manter

Piso em pedra com formatos irregulares com grama entre as peças

As espécies a serem utilizadas no jardim, serão indicadas pela equipe técnica da prefeitura

ASSINATURAS:

PROPRIETÁRIO: PREFEITURA MUNICIPAL DE ANTÔNIO CARLOS  
CPF/CNPJ: 82.892.290/0001-90

RESP. TÉCNICO PROJETO: ANDERSON PITZ  
CAU-SC: 74047-0 CPF: 062.612.609-69

RESP. TÉCNICO EXECUÇÃO:  
CPF/CNPJ:

CLIENTE: PREFEITURA MUNICIPAL DE ANTÔNIO CARLOS

OBRA: CENTRO DE APOIO AO TURISTA  
ENDEREÇO: PRAÇA ANCHIETA - ANTÔNIO CARLOS, SC

CONTEÚDO: IMPLANTAÇÃO

ETAPA: EXECUTIVO

PROJETO ARQUITETÔNICO:

DESENHO: JULIANA  
ARQUIVO: CENTRO TURÍSTICO ALTERAÇÕES FINAIS 05 JUNHO 18 - CAMILLA -.dwg  
MODIFIC.: 25/04/2019

ESCALA: 1:100

FOLHA: 01/07

Direitos autorais reservados conforme artigo 184 do Código Penal, Lei 5988 do Código Civil e resolução CONFEA 205/71.

www.livingarquitetura.com.br  
contato@livingarquitetura.com.br 99618.1931 Fone: (48)