

CRAS PORTE I E II - PLANTA LOCAÇÃO & ACESSIBILIDADE
 Esc. 1:500 - Área externa

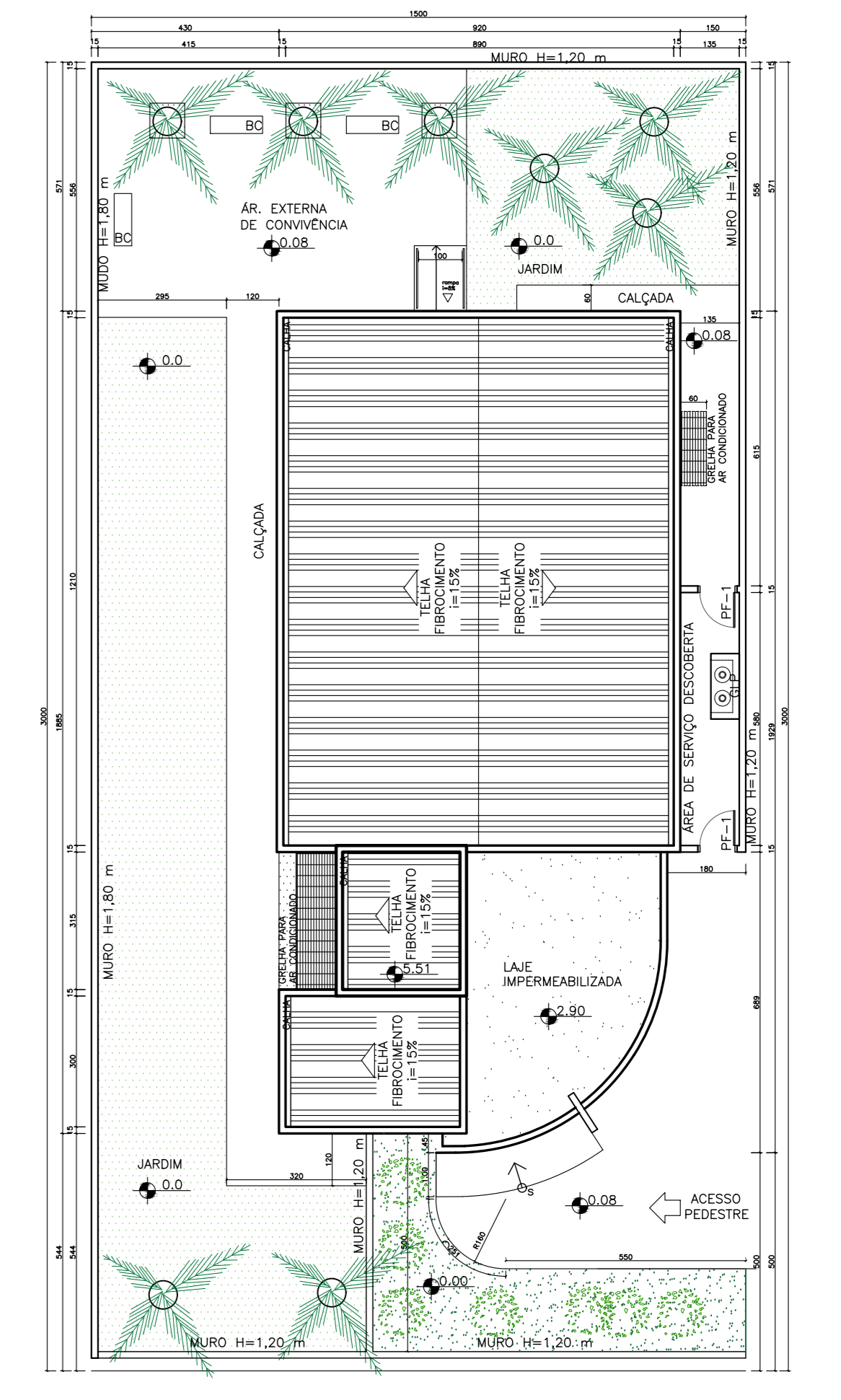

CRAS PORTE I E II - PLANTA LOCAÇÃO
 Esc. 1:500 - Área externa



CRAS
 CENTRO DE REFERÊNCIA DE ASSISTÊNCIA SOCIAL

CONTEÚDO	PRINCIPA
PLANTA DE IMPLANTAÇÃO / LOCAÇÃO	01/07
CONTEÚDO	DESENHO
RUA 6 NOVEMBRO - CENTRO DE ANTÔNIO CARLOS/SC	CADISTA
DATA: 25/01/2019	ESCALA
RESPONSÁVEL TÉCNICO:	INDICADA
SILVIA TESSARI	
CREA/SC 76.990-7	
PROPRIETÁRIO:	
Prefeitura Municipal de Antônio Carlos - Secretaria de Obras	

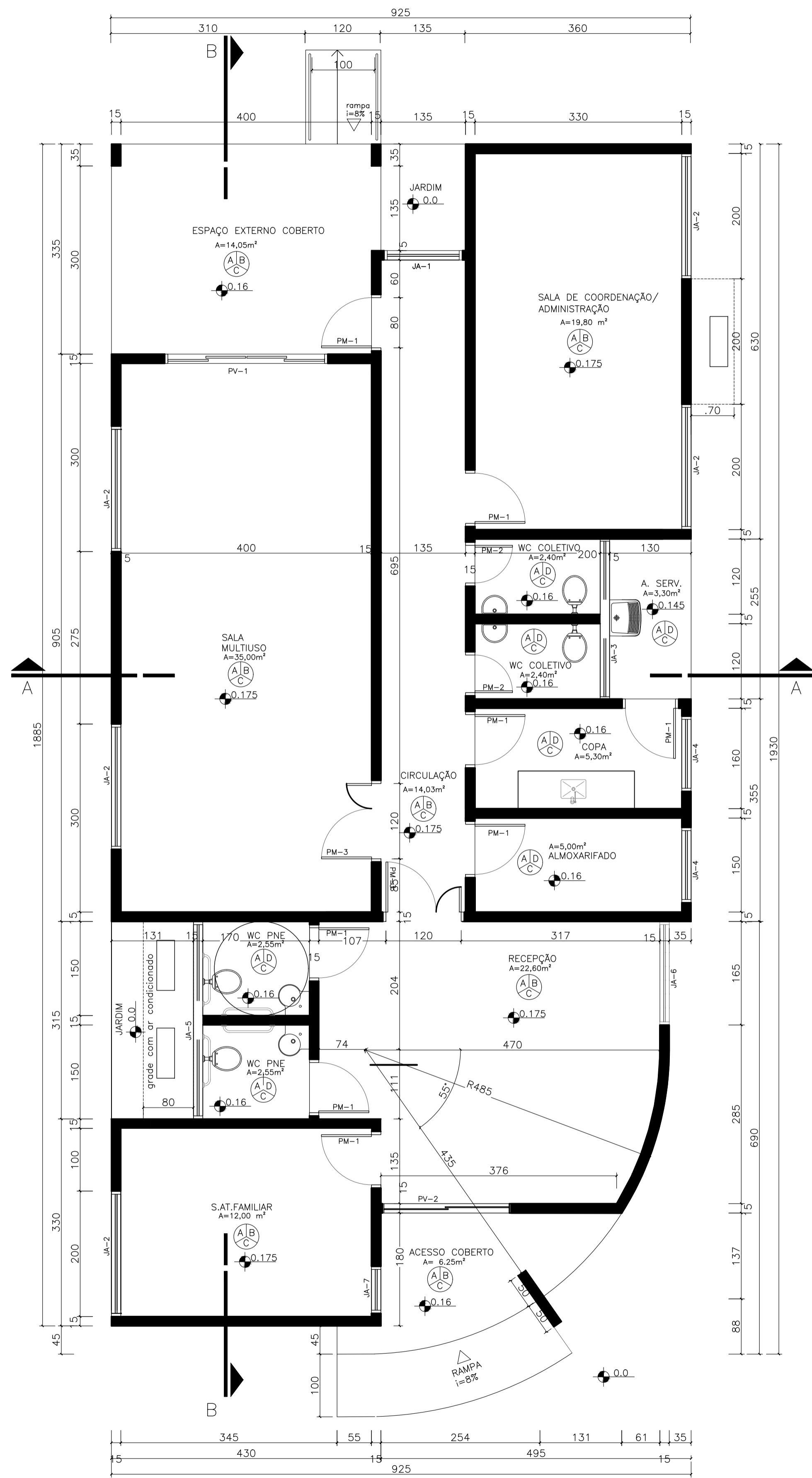

CRAS PORTE I E II – PLANTA BAIXA
ÁREA: 165,30 m²

ABERTURA	LARGURA(m)	ALTURA(m)	PEITORIL(m)	MATERIAL	QUANTIDADE
PV-1	2,50	2,10		PORTA DE VIDRO	1
PV-2	2,00	2,10		PORTA DE VIDRO	1
PM-1	0,80	2,10		PORTA DE MADEIRA	8
PM-2	0,60	2,10		PORTA DE MADEIRA	2
PM-3	1,20	2,10		PORTA DE MADEIRA	2
PF-1	0,80	1,20		MURO	2
PF-2	0,60	0,70		CASA GÁS	VENEZIANA ALUMÍNIO
JA-1	1,25	2,00	0,10	ALUMÍNIO	1
JA-2	2,00	1,10	1,00	ALUMÍNIO	5
JA-3	2,55	0,50	1,70	ALUMÍNIO	1
JA-4	1,20	1,10	1,00	ALUMÍNIO	2
JA-5	3,15	0,50	1,70	ALUMÍNIO	1
JA-6	1,65	2,00	0,10	ALUMÍNIO	1
JA-7	0,75	2,00	0,10	ALUMÍNIO	1

ESPAÇO EXTERNO COBERTO	A=14,05m ²
SALA DE COORDENAÇÃO/ADMINISTRAÇÃO	A=19,80 m ²
SALA MULTIUSO	A=35,00m ²
WC COLETIVO	A=2,40m ²
WC COLETIVO	A=2,40m ²
A. SERV.	A=3,30m ²
CIRCULAÇÃO	A=14,03m ²
COPA	A=5,30m ²
ALMOXARIFADO	A=5,00m ²
WC PNE	A=2,55m ²
WC PNE	A=2,55m ²
RECEPÇÃO	A=22,60m ²
S.AT.FAMILIAR	A=12,00 m ²
ACESSO COBERTO	A= 6,25m ²

SOLEIRA	A= 147,23m ²
	A= 2,18m ²
TOTAL GERAL	A= 149,41m ²
PISO SEM PERDA	

LEGENDA

- PISO PAREDE
- TELO
- A - CERÂMICA 30cmX30cm, Pli-4
- B - PINTURA COM TINTA ACRILICA
- C - PINTURA COM TINTA PVA, BRANCO NEVE
- D - AZULEJO 15cmX15cm

DETALHE ABRIGO GLP

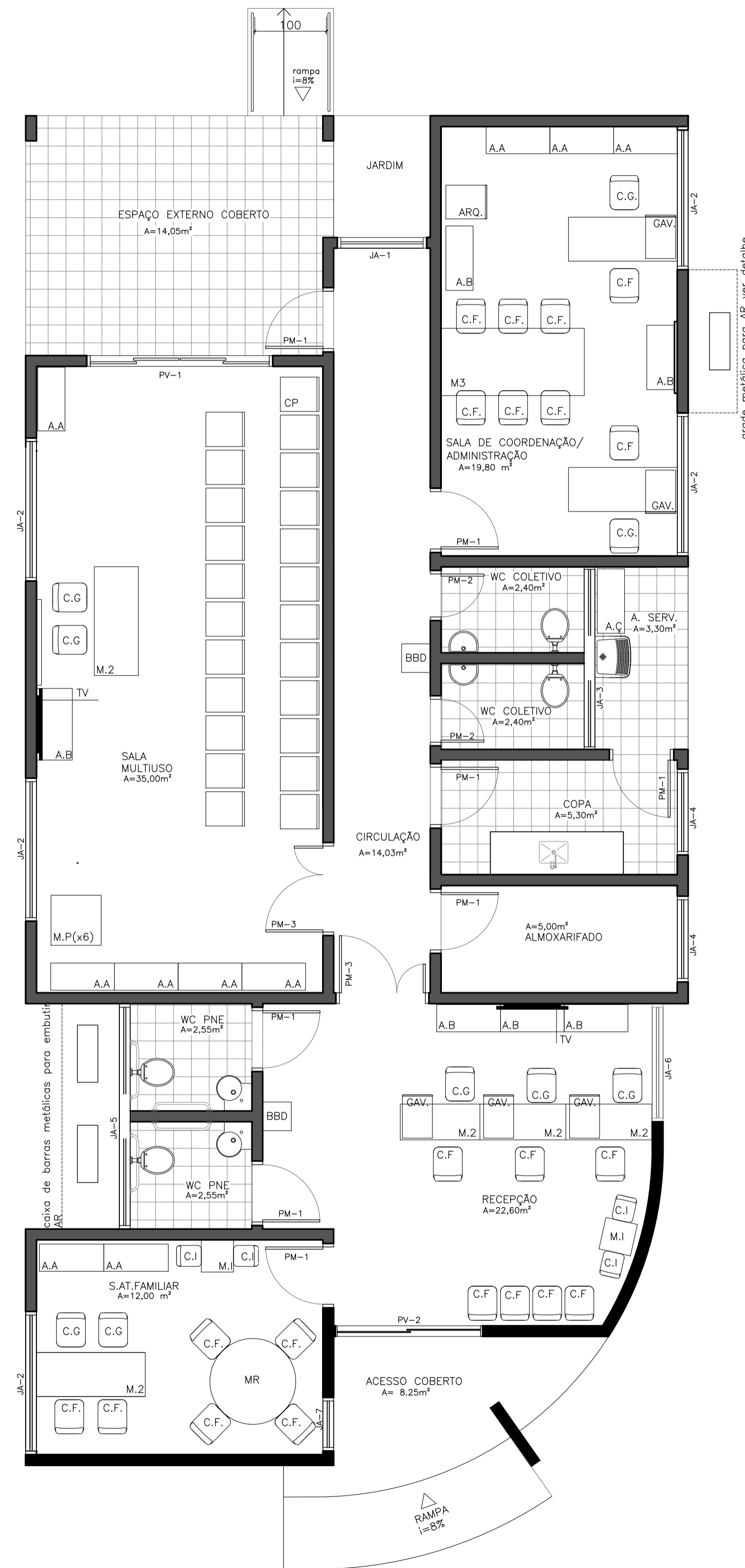
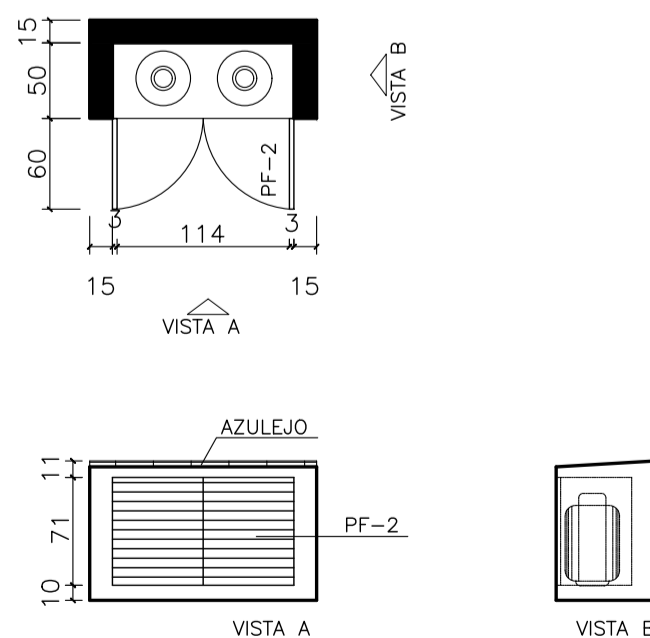

CRAS PORTE I E II
LAYOUT
ÁREA: 165,30 m²

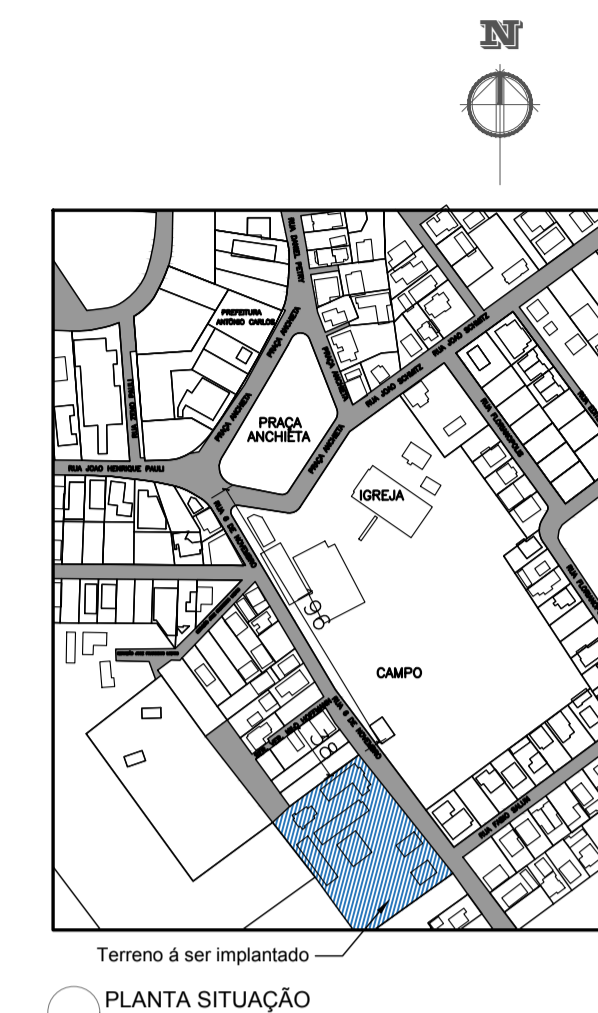

QUADRO DE ÁREA	
ÁREA DA MATRÍCULA	
ÁREA DO TERRENO (FRAÇÃO)	445,62 m ²
ÁREA DA CONSTRUÇÃO	165,30 m ²
ÁREA PERMEÁVEL	133,87 m ²



PREFEITURA MUNICIPAL DE
ANTÔNIO CARLOS
Secretaria de Planejamento e Desenvolvimento

CRAS
CENTRO DE REFERÊNCIA DE ASSISTÊNCIA SOCIAL

CONTEÚDO	PLANTA BAIXA / PLANTA LAYOUT	PRANCHA	02/07
CONTEÚDO	RUA 6 NOVEMBRO - CENTRO DE ANTÔNIO CARLOS/SC	DESENHO	
DATA:	25/01/2018	CADISTA	
RESPONSÁVEIS TÉCNICOS:	SILVIA TESSARI CREA/SC 76.990-7	ESCALA	INDICADA
PROPRIETÁRIO	Prefeitura Municipal de Antônio Carlos - Secretaria de Obras		

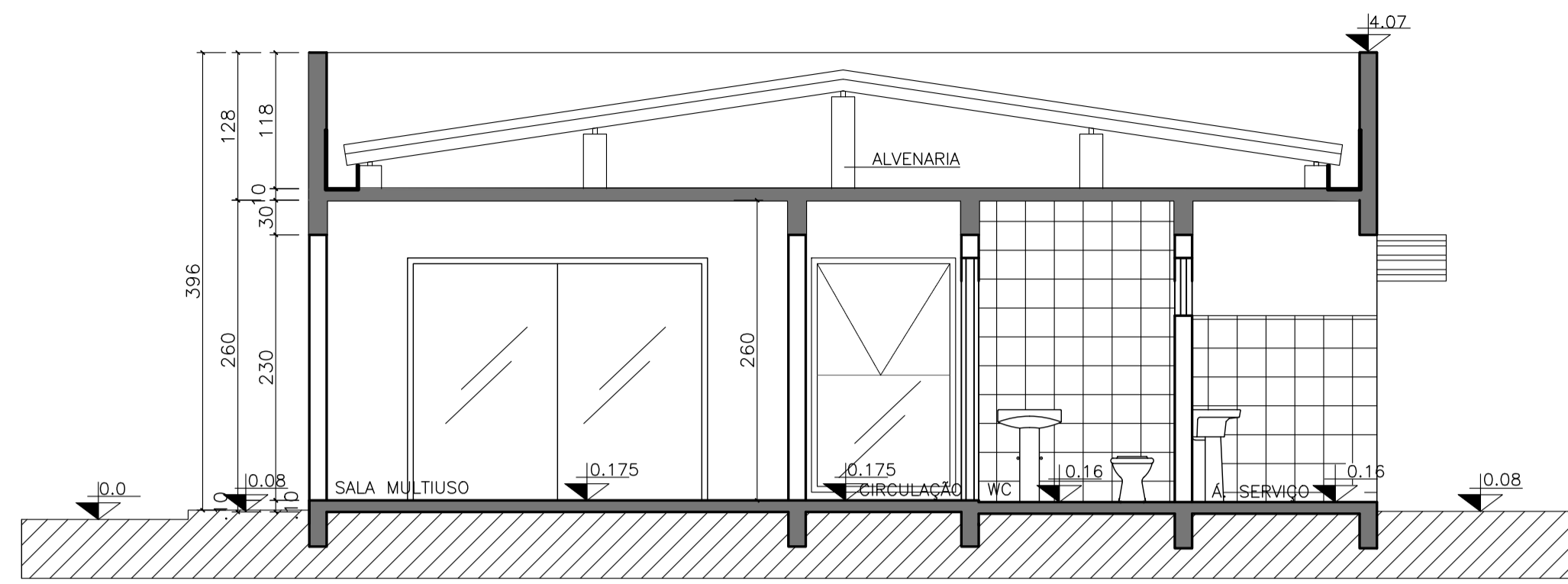

CRAS PORTE I E II
CORTE AA

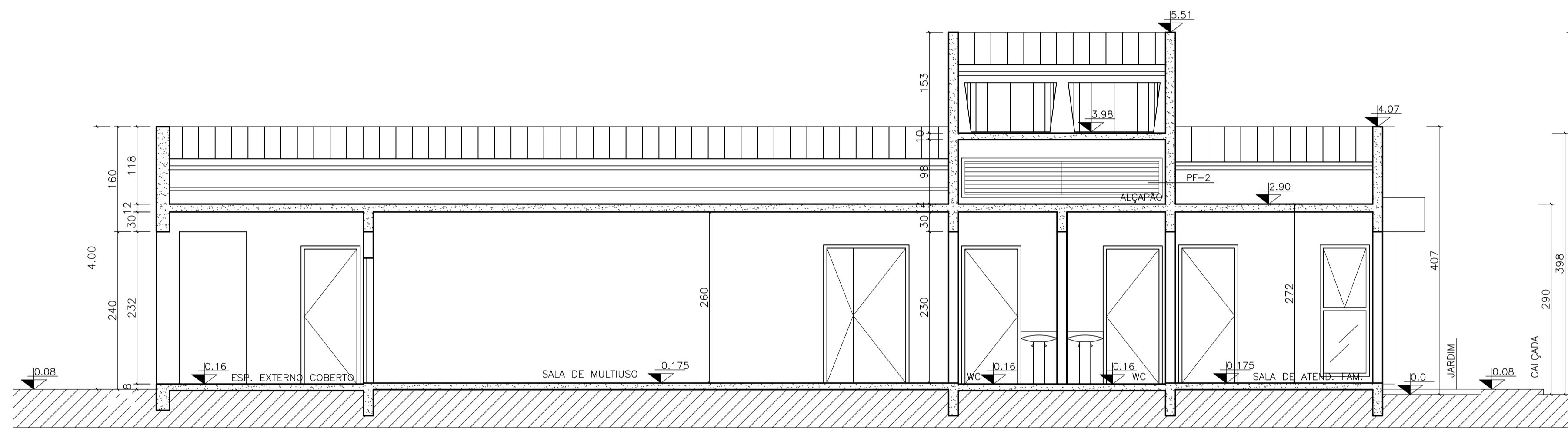

CRAS PORTE I E II
CORTE BB



FACHADA LATERAL

DETALHE DE ESQUADRIAS

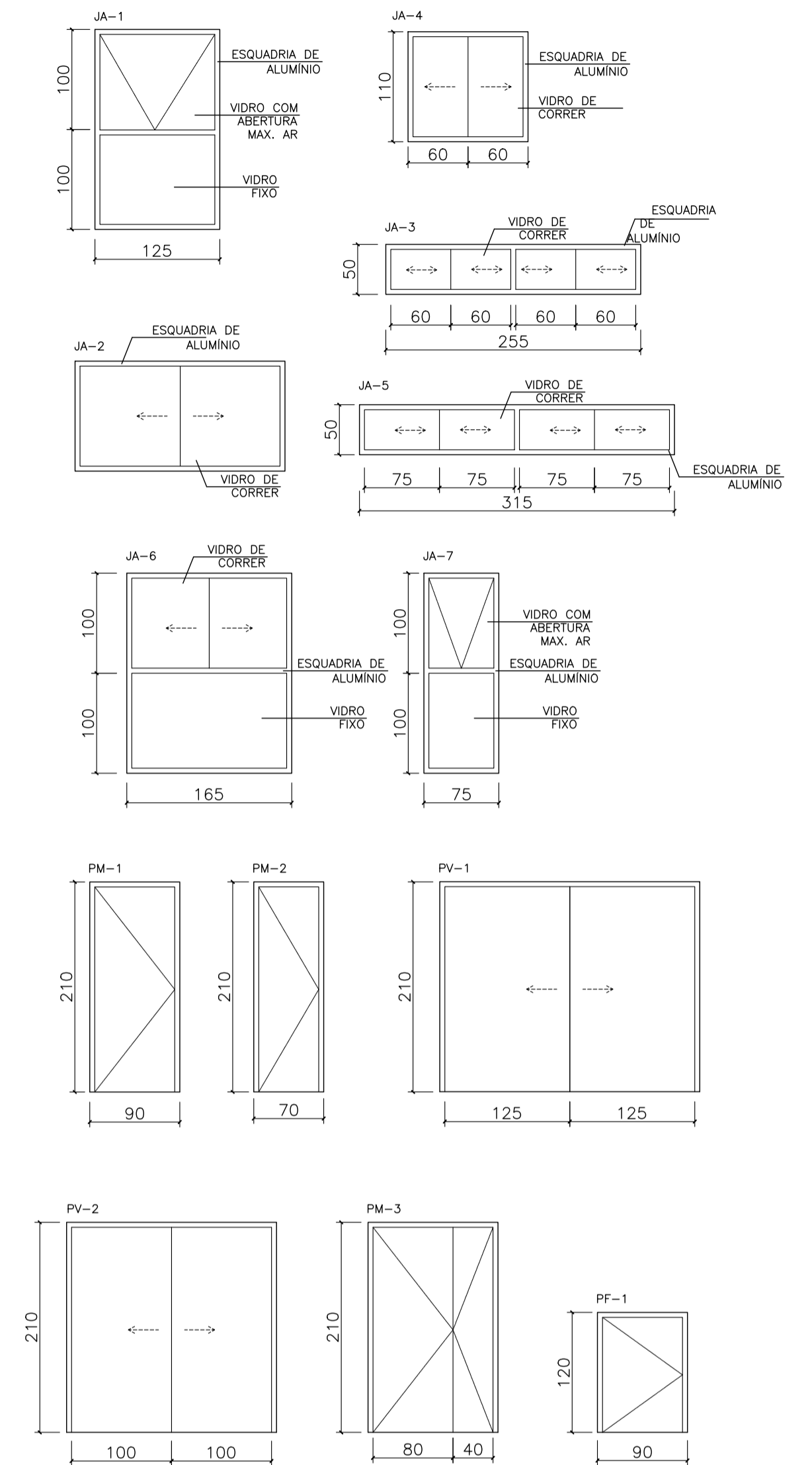

PREFEITURA MUNICIPAL DE
ANTÔNIO CARLOS

Secretaria de Planejamento e Desenvolvimento

CRAS

CENTRO DE REFERÊNCIA DE ASSISTÊNCIA SOCIAL

CONTEÚDO	PRANCHA
CORTE AA - CORTE BB E FACHADA	03/07
CONTEÚDO	DESENHO
RUA 6 NOVEMBRO - CENTRO DE ANTÔNIO CARLOS/SC	CADISTA
DATA: 25/01/2019	ESCALA
RESPONSÁVEIS TÉCNICOS:	INDICADA
SILVIA TESSARI CREA/SC 76.990-7	
PROPRIETÁRIO	
Prefeitura Municipal de Antônio Carlos - Secretaria de Obras	

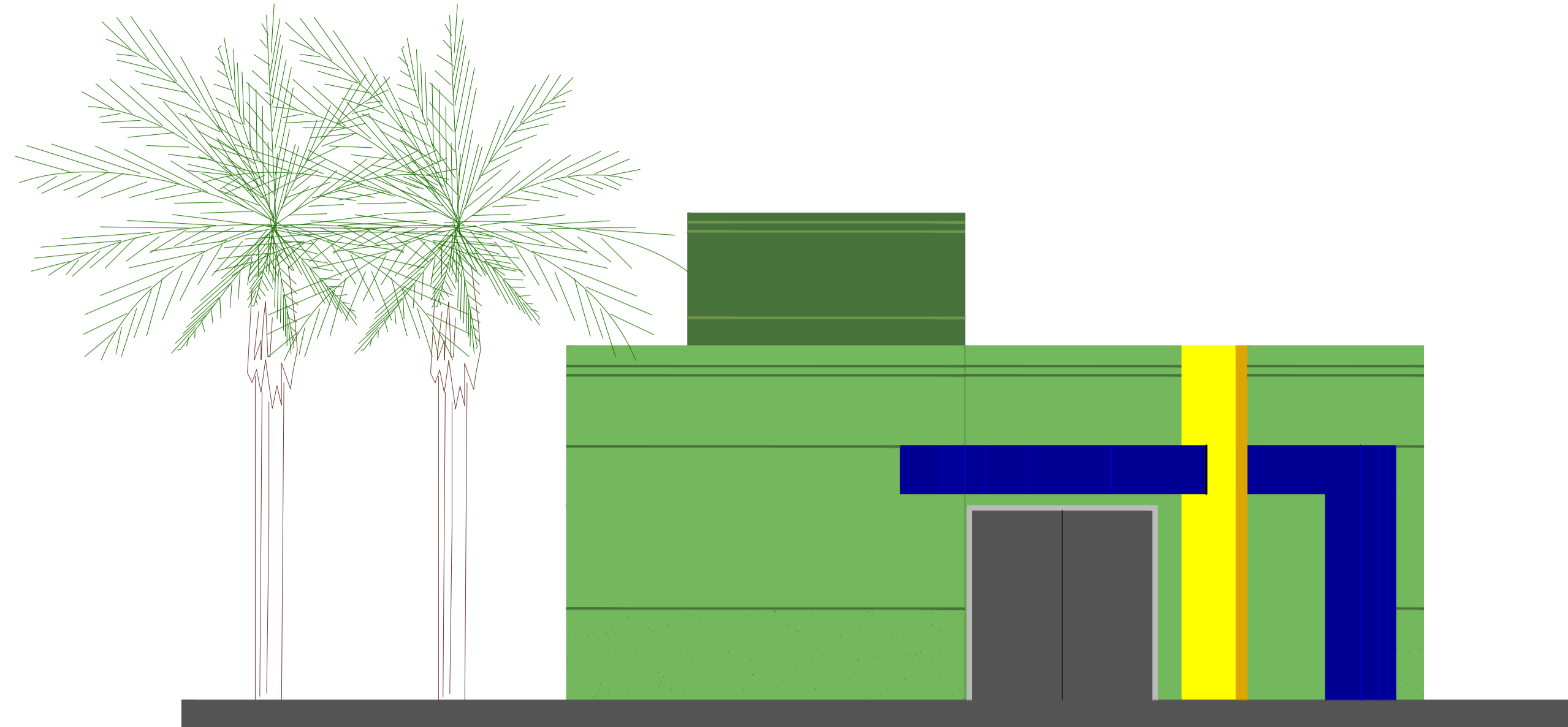

CRAS PORTE I E II
FACHADA FRONTAL

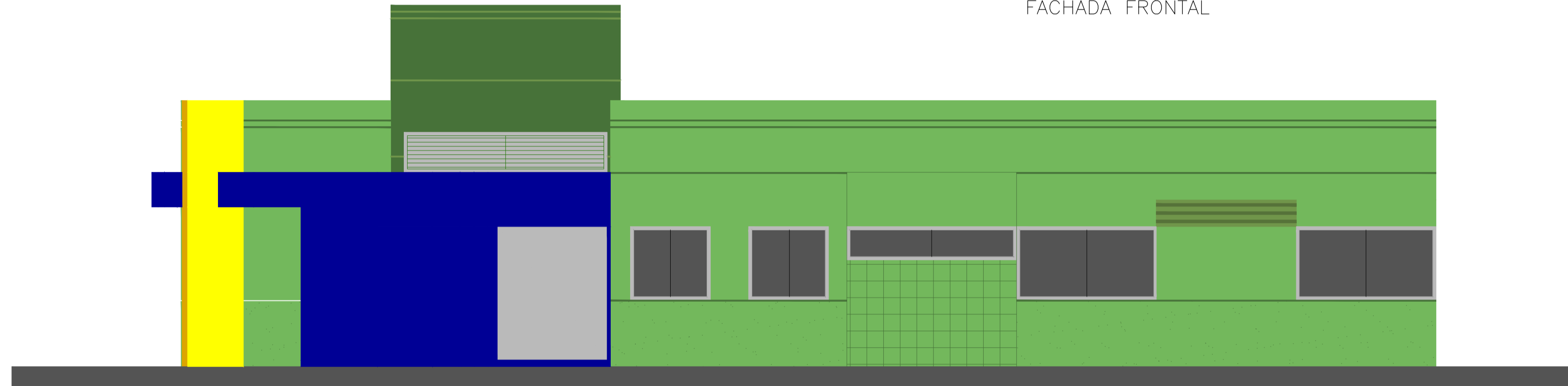

CRAS PORTE I E II
FACHADA LATERAL

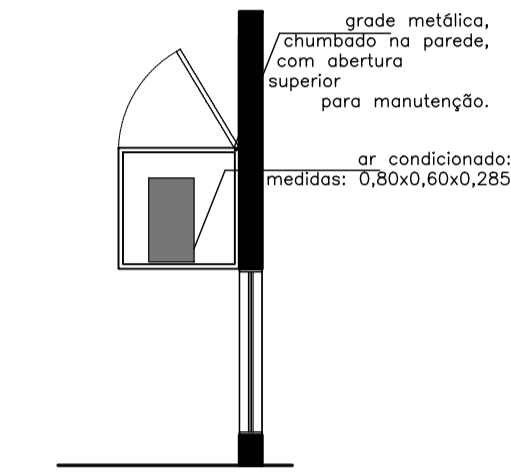

grade metálica,
chumbado na parede,
com abertura
superior
para manutenção.
ar condicionado:
medidas: 0,80x0,60x0,285

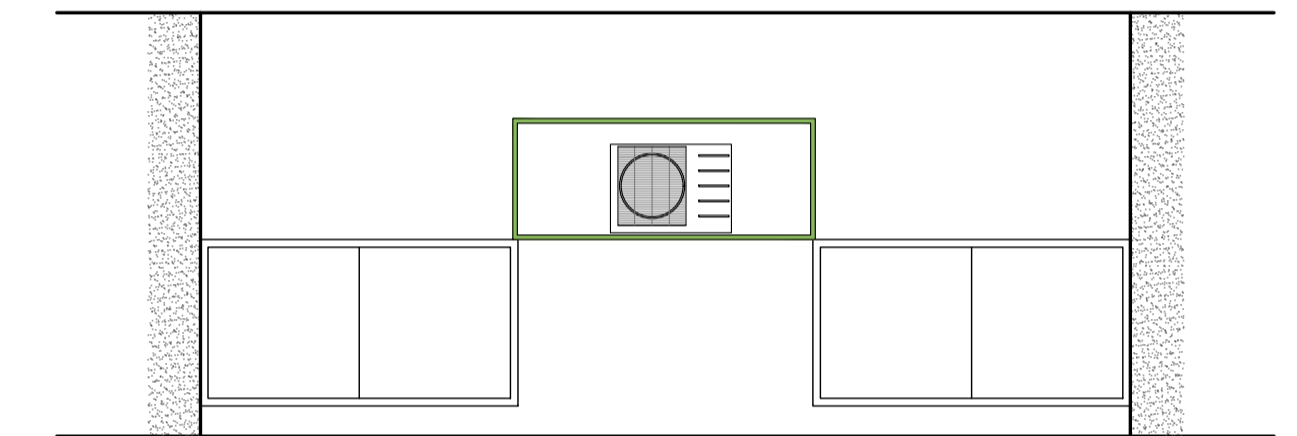
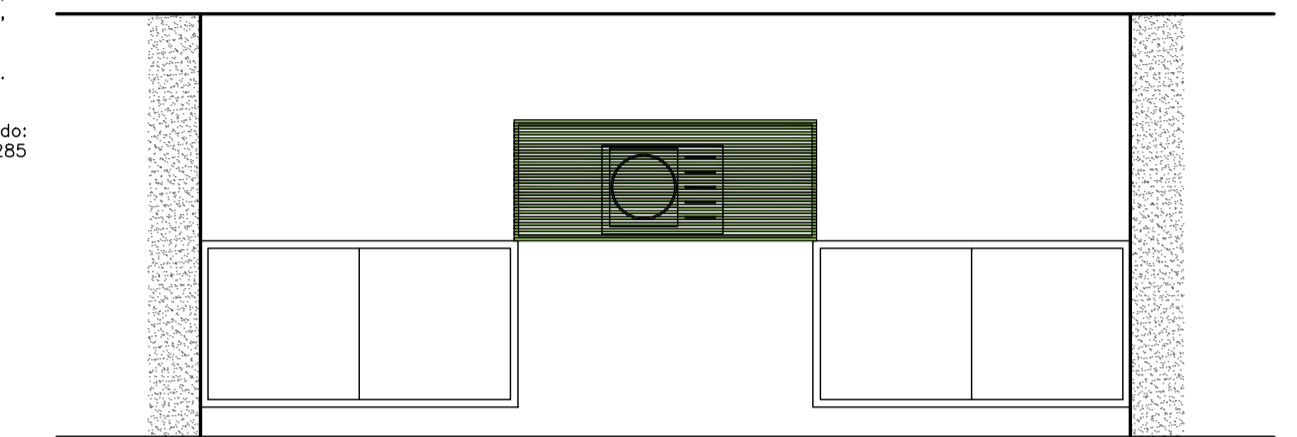
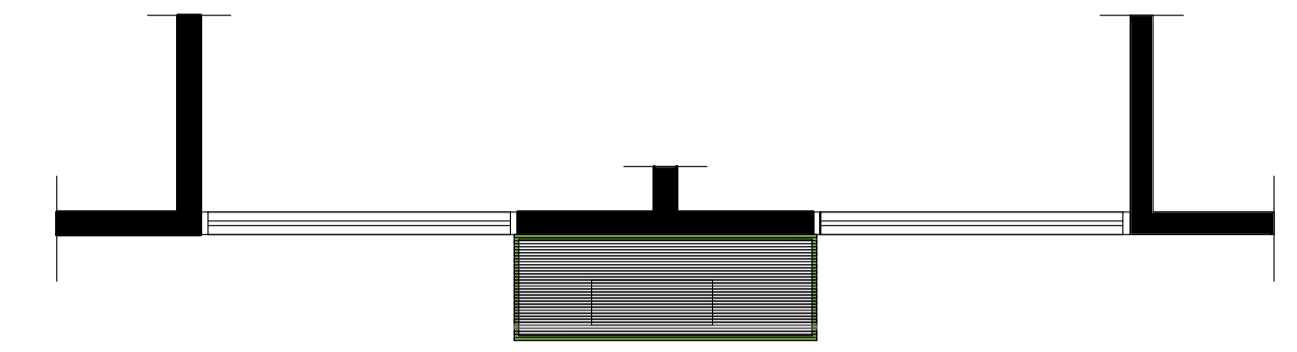

DETALHE CAIXA METÁLICA AR CONDICIONADO 1

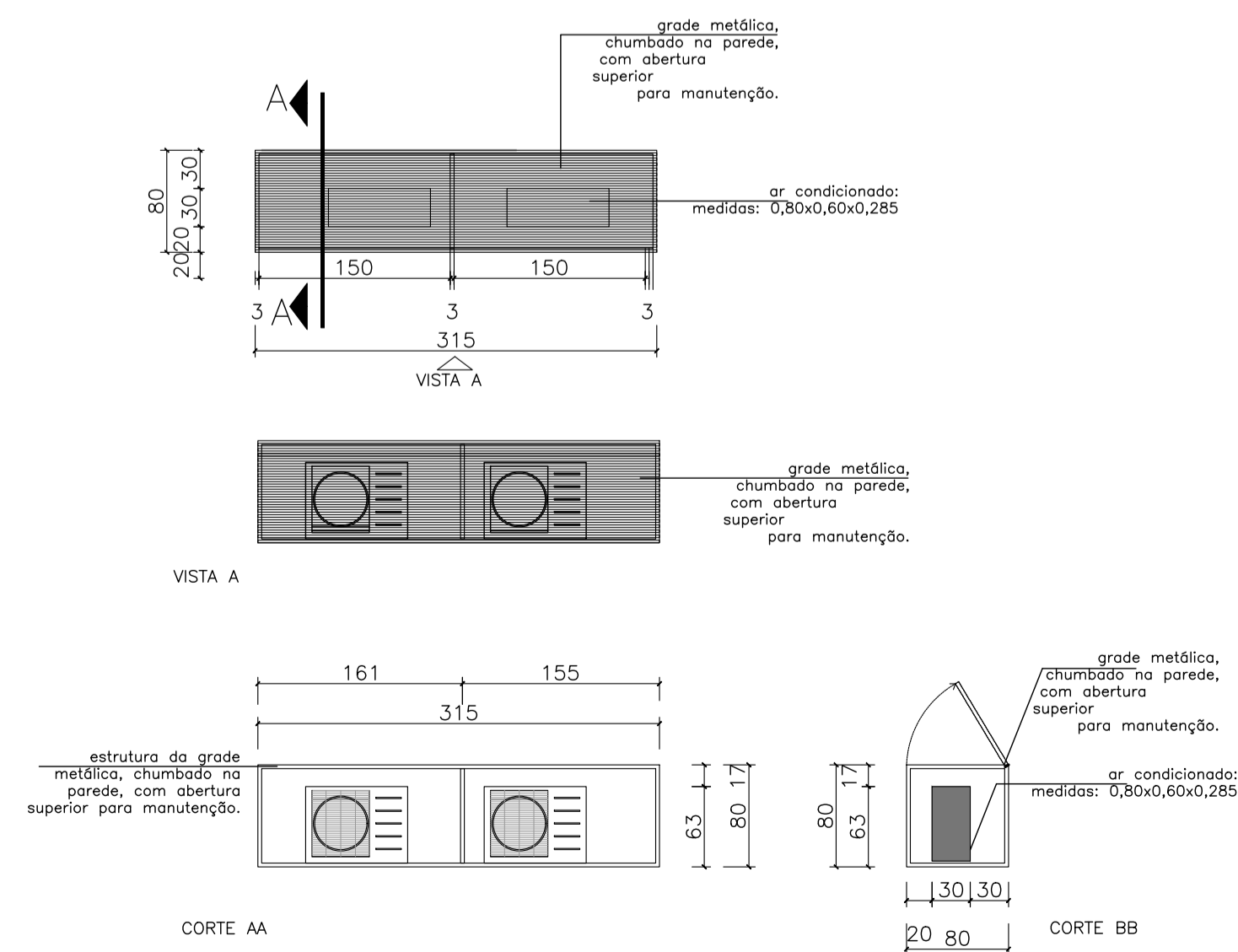

DETALHE CAIXA METÁLICA AR CONDICIONADO 2

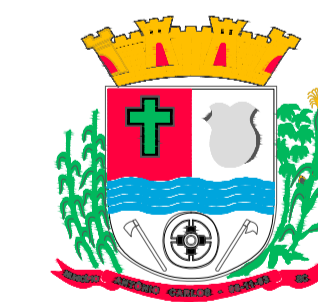
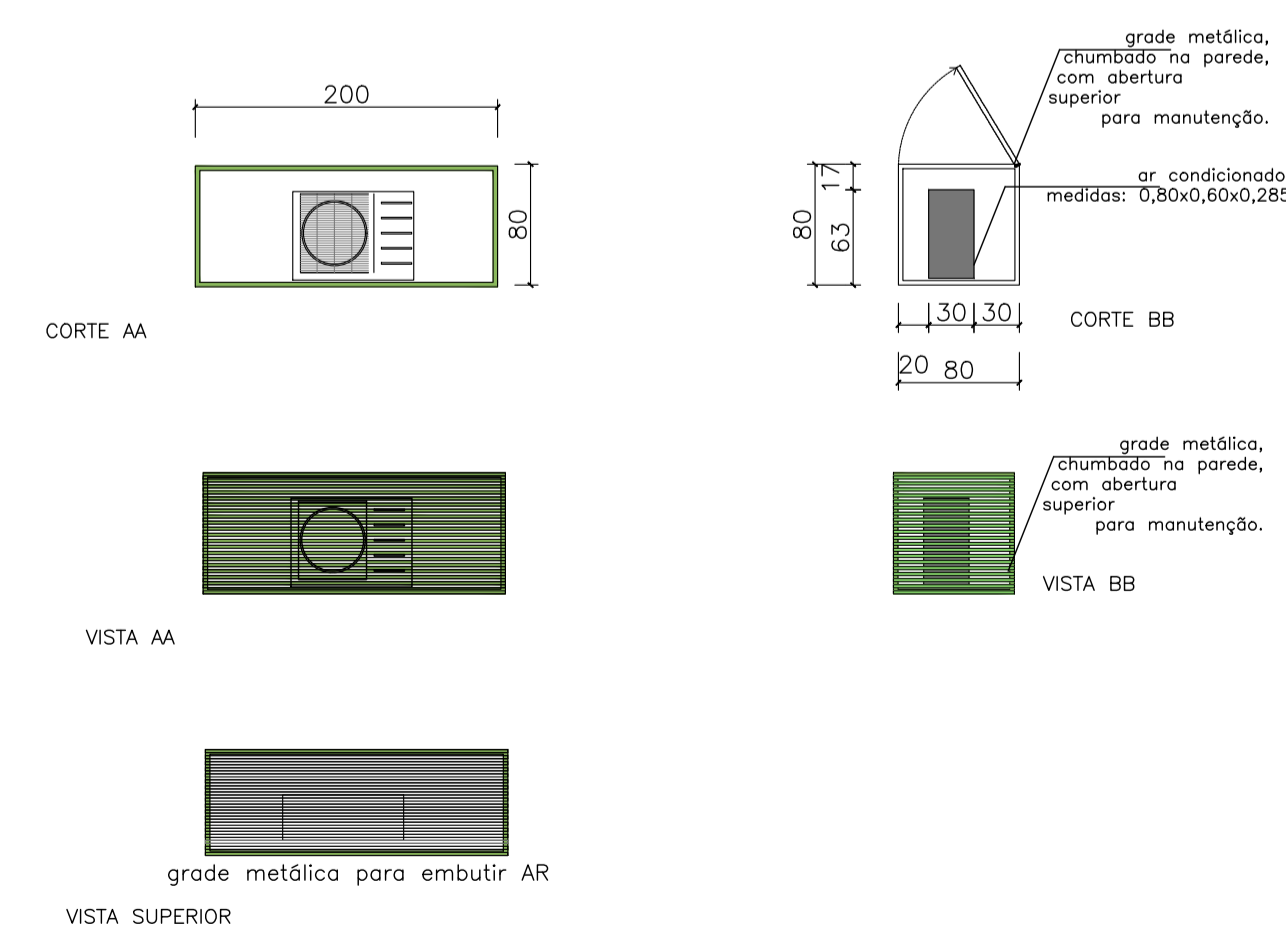

PREFEITURA MUNICIPAL DE
ANTÔNIO CARLOS
Secretaria de Planejamento e Desenvolvimento

CRAS
CENTRO DE REFERÊNCIA DE ASSISTÊNCIA SOCIAL

CONTEÚDO	FACHADA FRONTAL - FACHADA LATERAL E DETALHAMENTOS	PRANCHA	04/07
CONTEÚDO	RUA 6 NOVEMBRO - CENTRO DE ANTÔNIO CARLOS/SC	DESENHO	
DATA:	25/01/2019	CADISTA	
RESPONSÁVEIS TÉCNICOS:	SILVIA TESSARI CREA/SC 76.990-7	ESCALA	INDICADA
PROPRIETÁRIO	Prefeitura Municipal de Antônio Carlos - Secretaria de Obras		

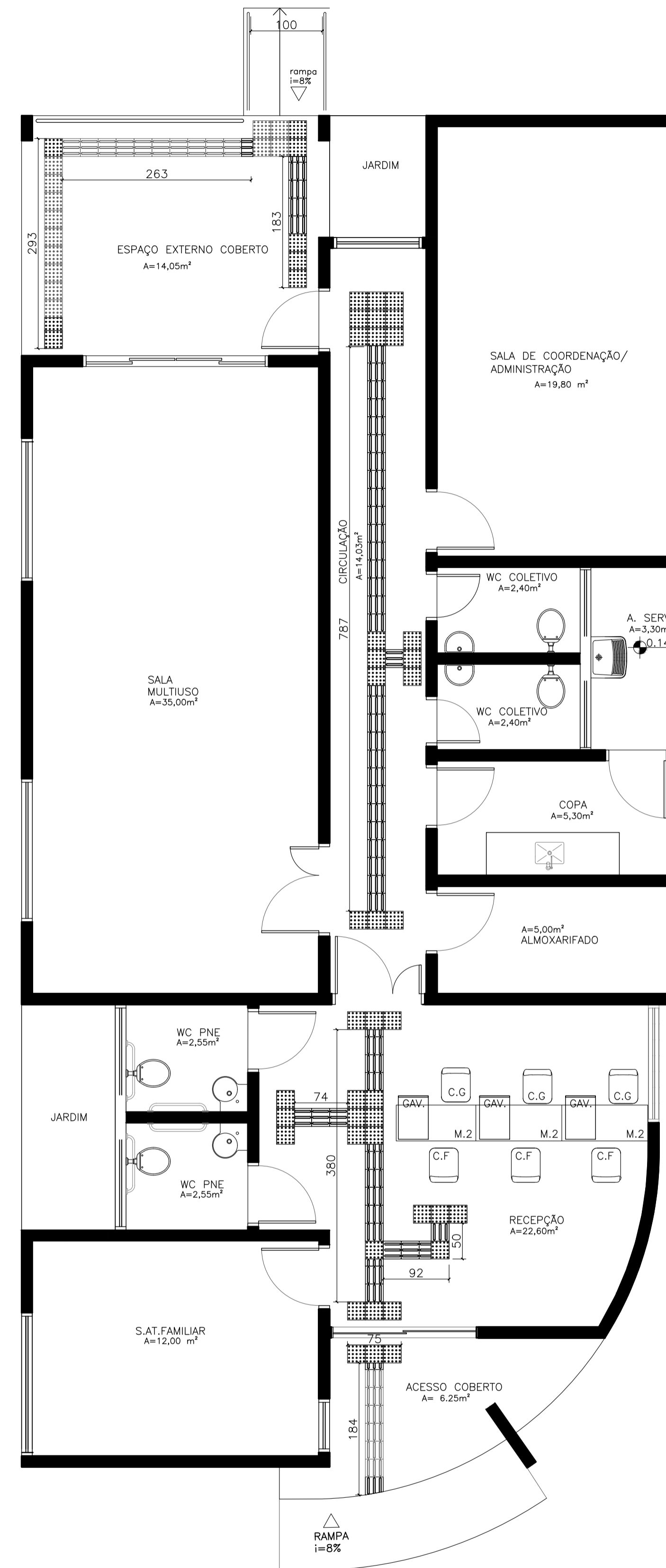

CRAS PORTE I E II – PLANTA BAIXA & ACESSIBILIDADE
 Piso Tátil interno
 ÁREA: 165,30 m²

– LEGENDA:

- Piso Direcional – 0,25 x 0,25m
Piso Direcional – indicando a rota.
- Piso de Alerta – 0,25 x 0,25m
Piso de Alerta – indicando: obstáculo, mudança de rota, rampa, etc.



PREFEITURA MUNICIPAL DE
 ANTÔNIO CARLOS
 Secretária de Planejamento e Desenvolvimento

CRAS
 CENTRO DE REFERÊNCIA DE ASSISTÊNCIA SOCIAL

CONTEÚDO	PRANCHAS
PLANTA ACESSIBILIDADE	
CONTEÚDO	
RUA 6 NOVEMBRO - CENTRO DE ANTÔNIO CARLOS/SC	05/07
DATA: 25/01/2019	
RESPONSÁVEIS TÉCNICOS:	DESENHO
SILVIA TESSARI	
CREA/SC 76.990-7	CADISTA
PROPRIETÁRIO	ESCALA
Prefeitura Municipal de Antônio Carlos - Secretaria de Obras	INDICADA

N

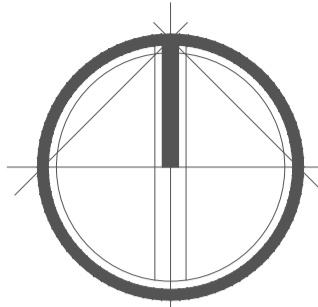

Terreno á ser implantado

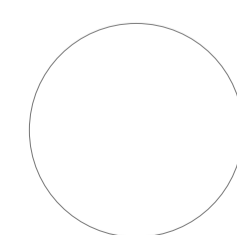

PLANTA SITUAÇÃO



PREFEITURA MUNICIPAL DE ANTONIO CARLOS

Secretaria de Planejamento e Desenvolvimento

CRAS

CENTRO DE REFERÊNCIA DE ASSISTÊNCIA SOCIAL

CONTEÚDO	PRANCHAS
PLANTA SITUAÇÃO	
CONTEÚDO	RUA 6 NOVEMBRO - CENTRO DE ANTONIO CARLOS/SC
DATA:	25/01/2019
RESPONSÁVEIS TÉCNICOS:	SILVIA TESSARI CREA/SC 76.990-7
PROPRIETÁRIO	Prefeitura Municipal de Antônio Carlos - Secretaria de Obras
	06/07
	DESENHO
	CADISTA
	ESCALA
	INDICADA

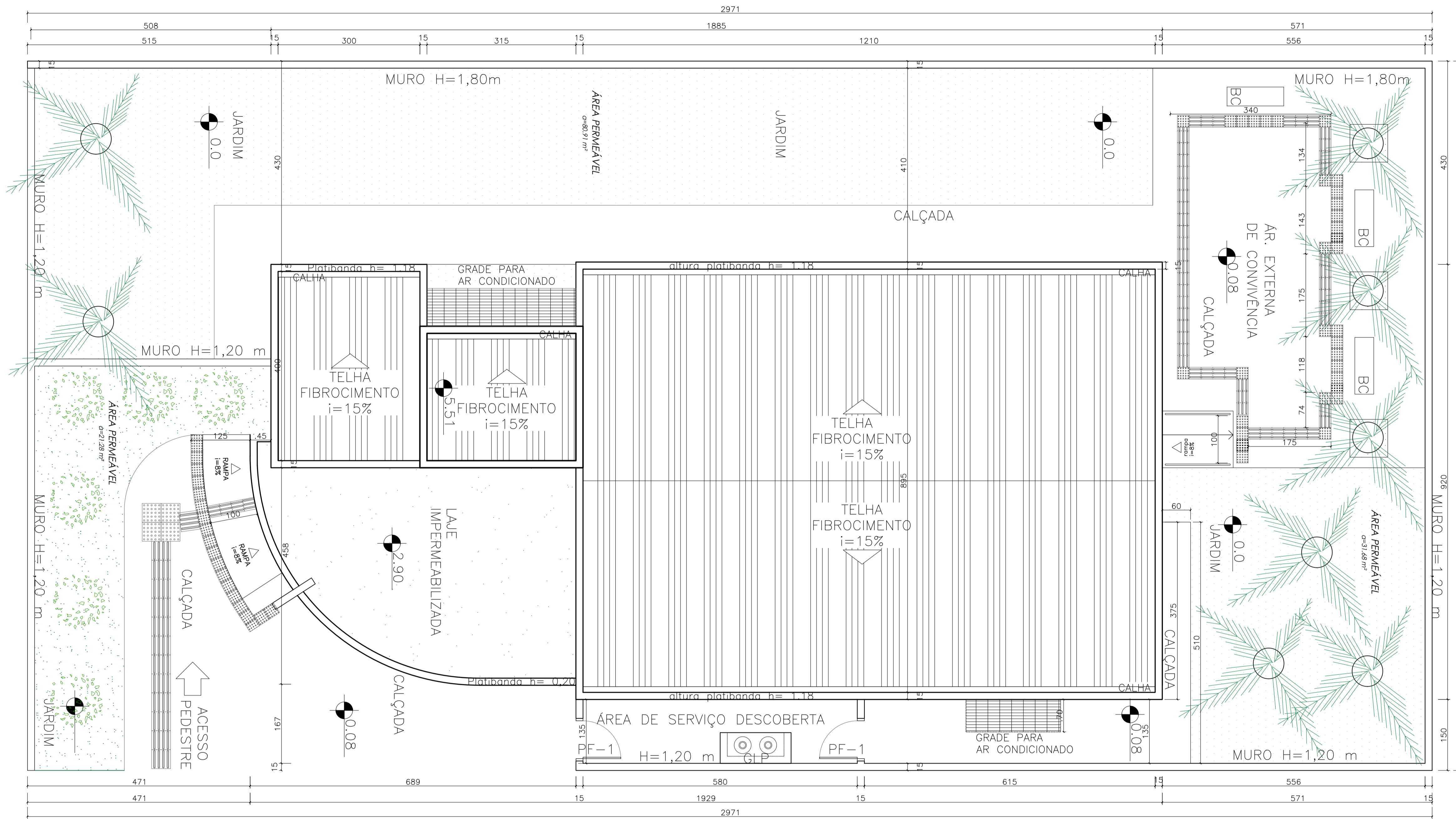

CRAS PORTE I E II – PLANTA LOCAÇÃO & ACESSIBILIDADE
 Piso Tátil – área externa
 ÁREA: 165,30 m²



PREFEITURA MUNICIPAL DE
ANTÔNIO CARLOS
 Secretária de Planejamento e Desenvolvimento

CRAS
 CENTRO DE REFERÊNCIA DE ASSISTÊNCIA SOCIAL

CONTEÚDO	PLANTA SITUAÇÃO	PRANCHA
CONTEÚDO	RUA 6 NOVEMBRO - CENTRO DE ANTÔNIO CARLOS/SC	07/07
DATA:	25/01/2019	DESENHO
RESPONSÁVEIS TÉCNICOS:	SILVIA TESSARI CREA/SC 76.990-7	CADISTA
PROPRIETÁRIO	Prefeitura Municipal de Antônio Carlos - Secretaria de Obras	ESCALA INDICADA