

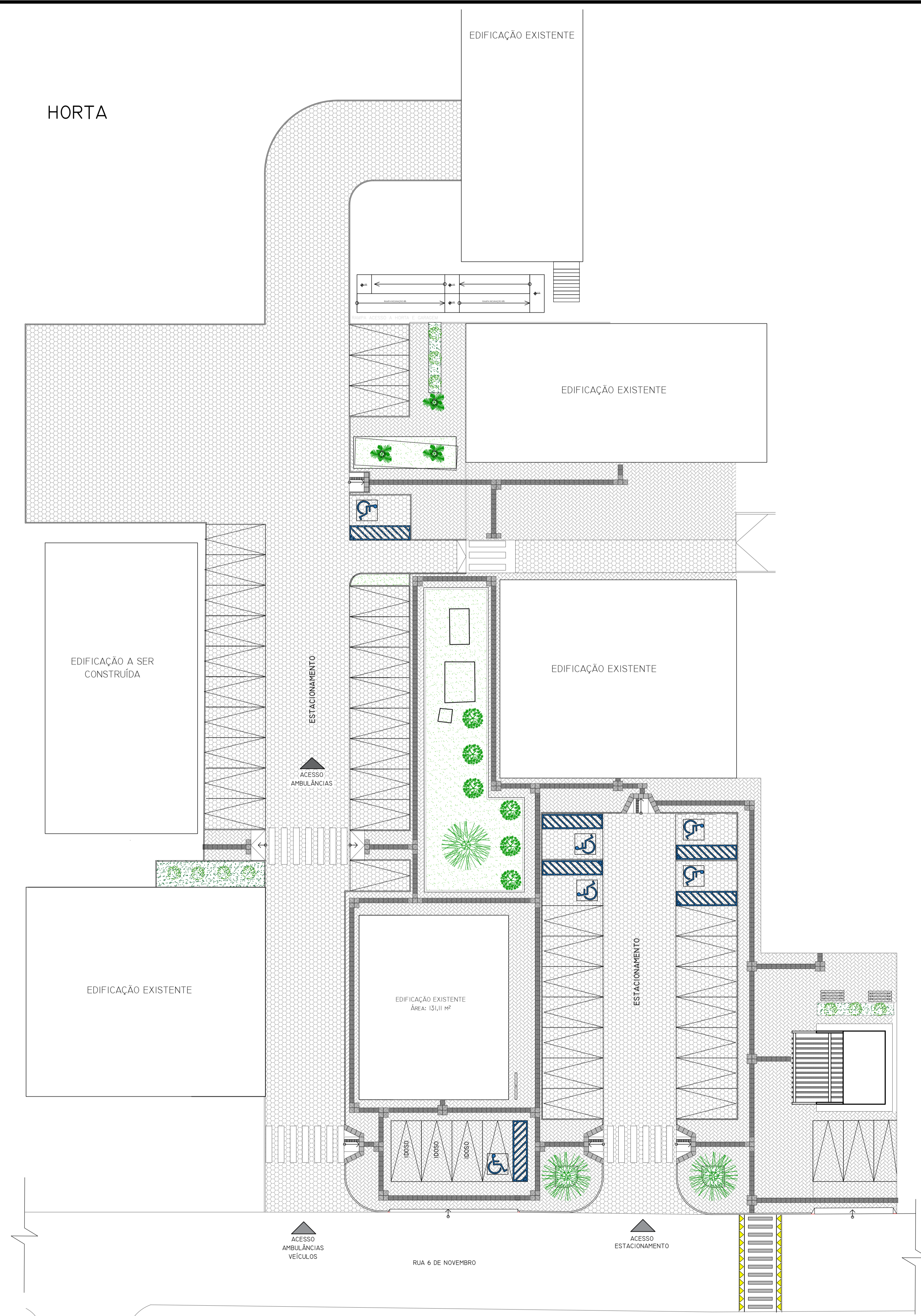

| área de estacionamento | perímetro |
|---|----------------------------|
| ÁREA a=37,40 m ² | p=25,03 m |
| ÁREA a=122,52 m ² | p=59,84 m |
| ÁREA a=125,18 m ² | p=60,07 m |
| ÁREA a=56,09 m ² | p=32,44 m |
| ÁREA a=98,13 m ² | p=49,86 m |
| ÁREA a=12,25 m ² | p=14,80 m |
| ÁREA a=126,47 m ² | p=60,57 m |
| ÁREA a=19,03 m ² | p=17,61 m |
| ÁREA a=36,83 m ² | p=24,83 m |
| SOMATÓRIO = 634,11 m² | somatório = 345,05m |

| área calçadas (circulação) | perímetro calçadas |
|---|---------------------|
| ÁREA a=127,86 m ² | p=9,59 m |
| ÁREA a=67,91 m ² | p=6,10 m |
| ÁREA a=100,97 m ² | p=24,54 m |
| ÁREA a=298,27 m ² | p=13,93 m |
| ÁREA a=24,63 m ² | p=66,55 m |
| somatório = 619,54 m² | p=13,66 m |
| área de jardins: 180,39 m ² | p=77,18 m |
| área circ. de veículos: 833,42 m ² | somatório: 211,55 m |



PREFEITURA MUNICIPAL DE
ANTÔNIO CARLOS
Secretaria de Planejamento e Desenvolvimento

PROJETO ARQUITETÔNICO
PAVIMENTAÇÃO DO PÁTIO DA SAÚDE

| | |
|--|----------|
| CONTEÚDO | PRANCHA |
| PLANTA DE IMPLANTAÇÃO | 02/02 |
| CONTEÚDO | |
| RUA 6 NOVEMBRO - CENTRO DE ANTÔNIO CARLOS/SC | |
| DATA: 28/08/2018 | |
| RESPONSÁVEIS TÉCNICOS: | DESENHO |
| SILVIA TESSARI | CADISTA |
| CREA/SC 76.990-7 | ESCALA |
| PROPRIETÁRIO | INDICADA |
| Prefeitura Municipal de Antônio Carlos – Secretaria de Obras | |